



SIAMO TUTTI ATLETI

CALZATURE E ABBIGLIAMENTO DI SICUREZZA DAL 1998

2026

# LEGENDA

## REQUIREMENTS - ABBIGLIAMENTO



## PLUS - ABBIGLIAMENTO



## REQUIREMENTS - CALZATURE

### IN CONFORMITÀ ALLA NORMATIVA EN ISO 20347:2022



### IN CONFORMITÀ ALLA NORMATIVA EN ISO 20345:2011



## PLUS - CALZATURE



## PLUS - ACCESSORI



## SETTORI E PROFESSIONI



# Indice



<b>INTRODUZIONE</b>	<b>5</b>
<b>STORIA</b>	<b>6</b>
<b>MIX &amp; MATCH</b>	<b>8</b>
<b>CALZATURE</b>	<b>21</b>
Sostenibilità	22
Tecnologie Calzature	24
Fly Litebase Matryx	36
Glove A.Box	39
Glove Hyperform	44
Glove MDS	48
Glove MDS Master	54
Glove	58
Beat	62
Vortex	66
Run A.Box Master	70
Run A.Box	74
Sport Diatex	78
Classic	82
Athena	85
Shark Stable Impact	89
Run	94
Flash	98
Lite	102
Smart	106
Freedom	110
Crew Eco	112
<b>ABBIGLIAMENTO</b>	<b>115</b>
Tecnologie Abbigliamento	116
Linea Athena	118
Pantaloni	124
Performance	124
Cargo	132
Denim	138
Bermuda	143
Capispalla	148
Top	160
Felpe	160
Camicie	165
Polo & T-shirt	166
Linea Seamless	169
<b>COLLEZIONE DUCATI</b>	<b>171</b>
Calzature	172
Abbigliamento	178
<b>ACCESSORI</b>	<b>187</b>
Cappelli	188
Calzini	189
Solette	191
Lacci	195
<b>CERTIFICAZIONI</b>	<b>197</b>
<b>TABELLA TAGLIE</b>	<b>198</b>
<b>NUOVA NORMATIVA</b>	<b>200</b>
<b>NOTE INFORMATIVE</b>	<b>202</b>

# Calzature

<b>Sostenibilità</b>	<b>22</b>
<b>Tecnologie Calzature</b>	<b>24</b>
Fly Litebase Matryx	36
Glove A.Box	39
Glove Hyperform	44
Glove MDS	48
Glove MDS Master	54
Glove	58
Beat	62
Vortex	66
Run A.Box Master	70
Run A.Box	74
Sport Diatex	78
Classic	82
Athena	85
Shark Stable Impact	89
Run	94
Flash	98
Lite	102
Smart	106
Freedom	110
Crew Eco	112

# Tecnologie



# HYPERFORM

**HYPERFORM**  
by DIADORA



Tecnologia innovativa che si basa su un materiale supercritico, in questo caso EVA, che permette di creare soles altamente performanti, leggere, elastiche e sostenibili, ideali per un utilizzo intensivo.

Cos'è il materiale EVA Supercritico? È una schiuma leggera ed elastica ottenuta dal polimero EVA (etilene-vinil-acetato), utilizzando un processo di lavorazione avanzato chiamato espansione con fluido supercritico (Supercritical Foaming). Da questo materiale di derivazione running, utilizzato per la produzione di soles ad alte prestazioni in termini di reattività, ammortizzazione, leggerezza e durata, nasce HYPERFORM la tecnologia supercritica studiata per rispondere alle esigenze del mondo dell'antinfortunistica.

## COMPONENTI

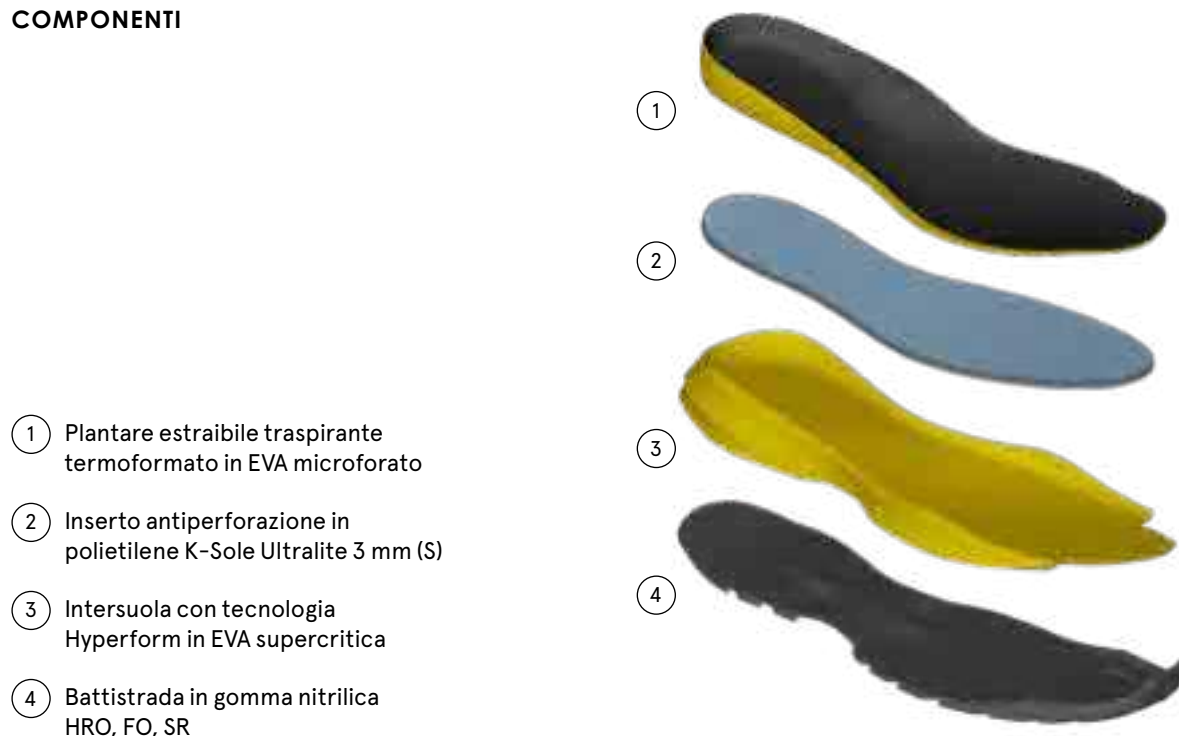

- ① Plantare estraibile traspirante termoformato in EVA microforato
- ② Inserto antiperforazione in polietilene K-Sole Ultralite 3 mm (S)
- ③ Intersuola con tecnologia Hyperform in EVA supercritica
- ④ Battistrada in gomma nitrilica HRO, FO, SR

## CARATTERISTICHE



### ESTREMA LEGGEREZZA

*l'intersuola in EVA supercritica pesa meno grazie alla massima espansione del materiale*



### REATTIVITÀ E AMMORTIZZAZIONE INNOVATIVE

*grazie all'azione combinata tra elasticità e comprimibilità, il materiale combina in modo inedito l'assorbimento degli urti e il ritorno di energia*



### DURATA E RESISTENZA

*grazie all'innovativa struttura cellulare finissima e uniforme*

## VANTAGGI

Comfort migliorato e minor fatica percepita

La camminata risulta più fluida e dinamica (meno faticosa) riducendo lo sforzo e migliorando l'efficienza energetica, supportando così movimenti frequenti e prolungati

Mantiene a lungo nel tempo le performance di ammortizzazione e reattività

QUESTA TECNOLOGIA È PRESENTE NELLE LINEE:

GLOVE HYPERFORM

P.44

## A.BOX SYSTEM BY DIADORA



Diadora porta l'innovazione delle calzature di sicurezza traspiranti ad un nuovo livello, introducendo la sua esclusiva membrana Ariatex. Frutto dei nostri laboratori di ricerca, questa linea rappresenta l'apice in termini di innovazione e design, garantendo ai tuoi piedi una traspirazione senza paragoni e un comfort ineguagliabile in ogni situazione. Il segreto sta nell'innovativa costruzione A.Box, che grazie ai fori di ventilazione posizionati lateralmente, assicura una performance di traspirazione superiore. Insieme alla speciale membrana Ariatex – capace di bloccare l'acqua esterna lasciando uscire il vapore – garantiamo piedi asciutti e protetti, senza compromettere gli elementi di sicurezza.

Da oggi A.Box si sdoppia dando vita a due diverse costruzioni:

### RUN A.BOX

**Costruzione:  
iniezione diretta**

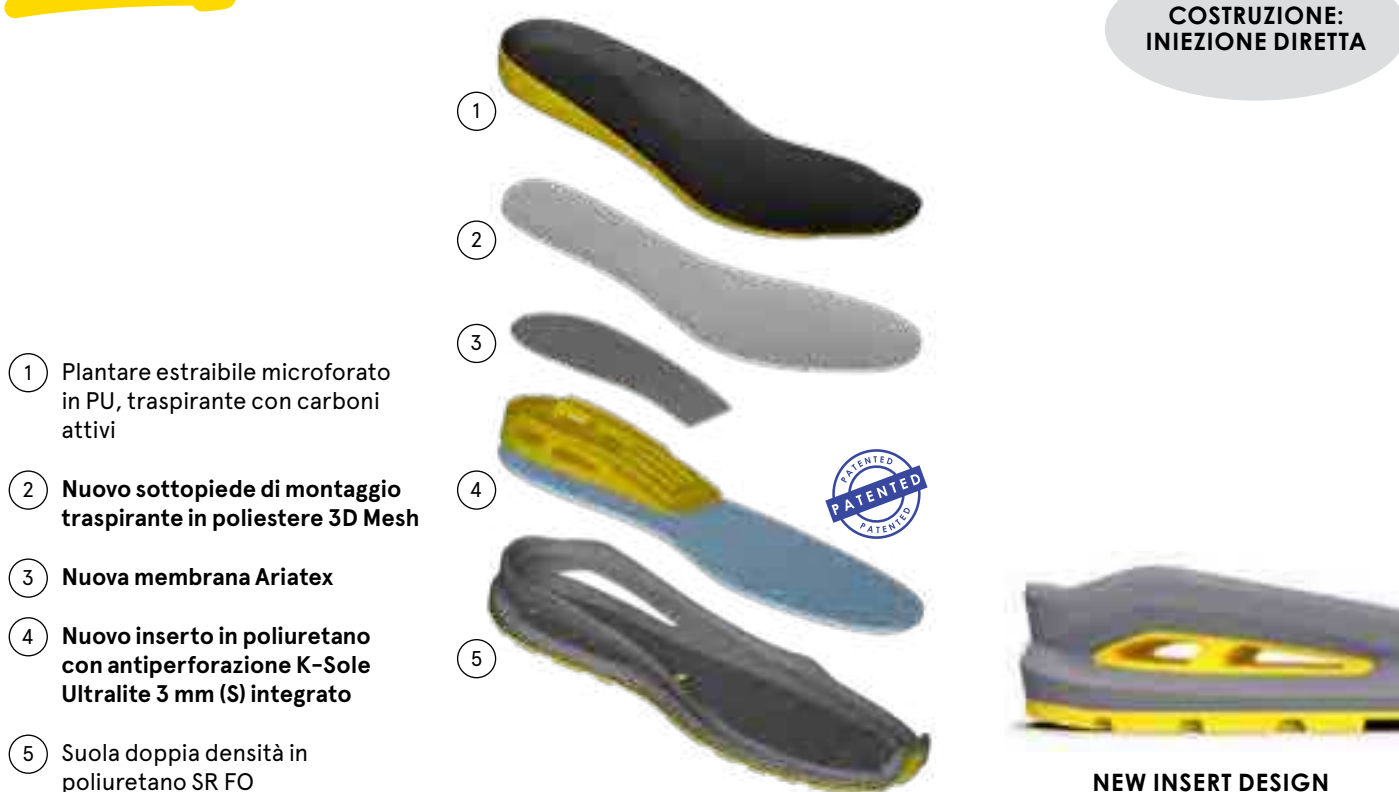

- ① Plantare estraibile microforato in PU, traspirante con carboni attivi
- ② Nuovo sottopiede di montaggio traspirante in poliestere 3D Mesh
- ③ Nuova membrana Ariatex
- ④ Nuovo inserto in poliuretano con antiperforazione K-Sole Ultralite 3 mm (S) integrato
- ⑤ Suola doppia densità in poliuretano SR FO

**NEW INSERT DESIGN**

#### CARATTERISTICHE



**TRASPIRABILITÀ MASSIMIZZATA**  
grazie alla nuova Membrana Ariatex  
più sostenibile e più performante



**Costruzione A.BOX**  
innovativo design con fori di ventilazione laterali  
per una maggiore aerazione del piede



**POSIZIONAMENTO ANTIPERFORAZIONE**  
la nuova membrana Ariatex è posizionata sopra l'inserto  
antiperforazione per migliorare e massimizzarne  
la performance di ammortizzazione

#### VANTAGGI

I piedi si mantengono asciutti in ogni condizione grazie all'eliminazione del vapore in eccesso

Riduzione della sudorazione percepita e della sensazione di calore grazie al microclima più asciutto

Comfort ineguagliabile grazie all'eccellente regolazione dell'umidità e all'efficace effetto ammortizzante

QUESTA TECNOLOGIA È PRESENTE NELLE LINEE:

RUN A.BOX MASTER

P.70

RUN A.BOX

P.74



Dal centro ricerche Diadora nasce Ariatex membrana traspirante di nuova generazione, priva di fluorocarburi (PFAS) e politetrafluoroetilene (PTFE) che rappresenta una soluzione innovativa per migliorare il comfort, la protezione e la sostenibilità delle calzature antinfortunistiche. Progettata per resistere a condizioni ambientali e lavorative severe, questa membrana combina impermeabilità, traspirabilità e resistenza meccanica, senza l'impiego di sostanze fluorurate dannose per l'ambiente e la salute. Il vapore acqueo transita più facilmente verso l'esterno favorendo la termoregolazione, assicurando un piede asciutto in ogni condizione climatica.

## GLOVE A.BOX

- ① Plantare estraibile microforato in PU, traspirante con carboni attivi
- ② Sottopiede di montaggio in polietilene microforato sul tallone + antiperforazione K-Sole Ultralite 3 mm (S) nell'area dell'avanpiede
- ③ Nuova membrana Ariatex
- ④ Intersuola in EVA con sistema di ventilazione laterale integrato
- ⑤ Antiperforazione K-Sole Ultralite 3 mm (S) integrato nell'intersuola
- ⑥ Battistrada in gomma FO HRO SR



COSTRUZIONE:  
INCOLLATO



POSIZIONE  
INSERTO TESSILE  
ANTIPERFORAZIONE



### CARATTERISTICHE



**TRASPIRABILITÀ MASSIMIZZATA**  
*grazie alla nuova Membrana Ariatex  
più sostenibile e più performante*



**COSTRUZIONE A.BOX**  
*innovativo design con fori di ventilazione laterali  
per una maggiore aerazione del piede*



**POSIZIONAMENTO ANTIPERFORAZIONE**  
*la nuova membrana Ariatex è posizionata sopra l'inserto  
antiperforazione per migliorare e massimizzarne  
la performance di ammortizzazione e reattività*

### VANTAGGI

I piedi si mantengono asciutti in ogni condizione grazie all'eliminazione del vapore in eccesso

Riduzione della sudorazione percepita e della sensazione di calore grazie al microclima più asciutto

Comfort e riduzione della fatica ineguagliabili grazie all'eccellente regolazione dell'umidità e all'efficace effetto ammortizzante e reattivo

QUESTA TECNOLOGIA È PRESENTE NELLE LINEE:

GLOVE A.BOX

P.40

## DIATEX

DIA-tex



Diatex è un'esclusiva membrana impermeabile e traspirante sviluppata da Diadora Utility, in grado di garantire un ambiente asciutto e confortevole per il piede, assicurando massima traspirabilità e impermeabilità della calzatura.

## COMPONENTI

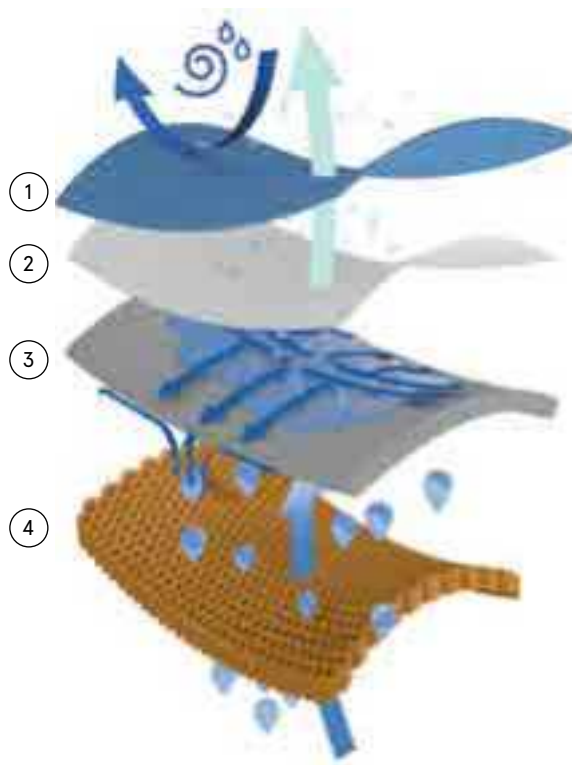

- ① Tessuto protettivo
- ② Membrana Diatex
- ③ Rivestimento interno speciale
- ④ Fodera funzionale

## CARATTERISTICHE



COLONNA D'ACQUA 10.000 mm



TRASPIRABILITÀ



RESISTENZA

## VANTAGGI

Impermeabilità 100%

Regolazione dinamica del clima

Durabilità garantita

QUESTA TECNOLOGIA È PRESENTE NELLE LINEE:

SPORT DIATEX

P.78

FREEDOM

P.110

## MASS DAMPER SYSTEM

# MASS DAMPER



Ammortizzazione, restituzione di energia e durata della performance. Dalla ricerca Diadora nasce Mass Damper, la nuova frontiera dell'antinfortunistica. Mass Damper è la tecnologia rivoluzionaria che riesce a coniugare ammortiz-

zazione e ritorno di energia, assicurando al tempo stesso protezione, versatilità e performance prolungata nel tempo per la nuova generazione di scarpe antinfortunistiche. Più energia e meno fatica a fine giornata.

### COMPONENTI

- ① Intersuola MASS DAMPER SYSTEM in PU a bassa densità che assicura alte performance in termini di resilienza e compression set per fornire grande comfort e restituzione di energia
- ② Guscio di protezione esterno in TPU film che aumenta la resistenza della suola all'abrasione, lacerazione e idrolisi. Inoltre la sua funzione è quella di fornire stabilità nella fase di rilascio dell'energia
- ③ Battistrada in gomma nitrilica (NR)

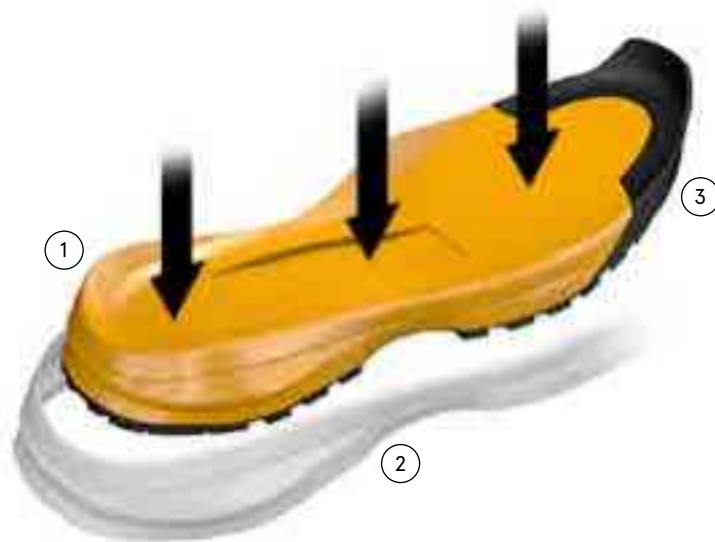

### CARATTERISTICHE



**COMPRESSION SET PROSSIMO ALLO 0**



**PROTEZIONE IN TPU**



**ESTENSIONE LUNGO TUTTA LA SUOLA PER UN'AMMORTIZZAZIONE TOTALE**

### VANTAGGI

Massima restituzione di energia

Durata e stabilità della performance garantite nel tempo

Distribuzione uniforme del peso corporeo e massimo comfort nella rullata del piede

QUESTA TECNOLOGIA È PRESENTE NELLE LINEE:

GLOVE MDS

P. 48

GLOVE MDS MASTER

P. 54

## LITEBASE BY VIBRAM



La Tecnologia Vibram LITEBASE diminuisce sensibilmente il peso della suola riducendo lo spessore del fondo gomma e mantenendo inalterati grip e performance. Il risultato è quindi una suola molto leggera, con chiodature identiche a quelle di una suola Vibram tradizionale

### COMPONENTI



① Gomma nitrilica no-marking, resistente al calore da contatto

- ① DESIGN APERTO per facilitare l'auto-pulizia
- ② TASSELLATURA RINFORZATA per stabilità e durabilità
- ③ AMPIA AREA DI CONTATTO per un migliore grip

### CARATTERISTICHE



#### LEGGEREZZA

Fino al 30% più leggera rispetto alle tradizionali suole VIBRAM



#### COMFORT

Fino al 50% più sottile rispetto alle tradizionali suole VIBRAM



#### PERFORMANCE VIBRAM 100% INVARIATE

### VANTAGGI

Massimo grip

Estrema stabilità

Ottima durata

QUESTA TECNOLOGIA È PRESENTE NELLE LINEE:

FLY LITEBASE MATRYX

P.36

FLY MOTOR MATRYX

P.172

## STABLE IMPACT SYSTEM

**STABLE  
IMPACT  
SYSTEM**



Dai laboratori di ricerca Diadora nasce STABLE IMPACT SYSTEM, tecnologia di cushioning che permette il massimo della performance di ammortizzazione e comfort indipendentemente dalla forza esercitata.

Stable Impact System è un sistema di cushioning derivato dall'utilizzo di particolari geometrie nel design della suola. Lo scopo dell'ammortizzazione è quello di assorbire l'ener-

gia di impatto con il terreno e ridurre il picco della forza di ritorno sull'apparato muscolo scheletrico dell'utilizzatore. L'energia restituita grazie a questa tecnologia è indipendente dal peso di chi utilizza la calzatura, dimostrando che questo sistema combina in modo ottimale ammortizzazione, reattività e comfort.

### COMPONENTI

- ① Plantare estraibile microforato in PU foam con carboni attivi
- ② Inserto tessile antiperforazione K-Sole
- ③ Suola PU-PU doppia densità Stable Impact System con particolari geometrie nel design composta da:
  - Intersuola in PU espanso
  - Battistrada in PU compatto

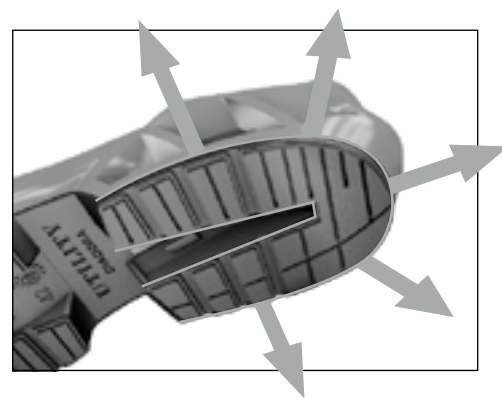
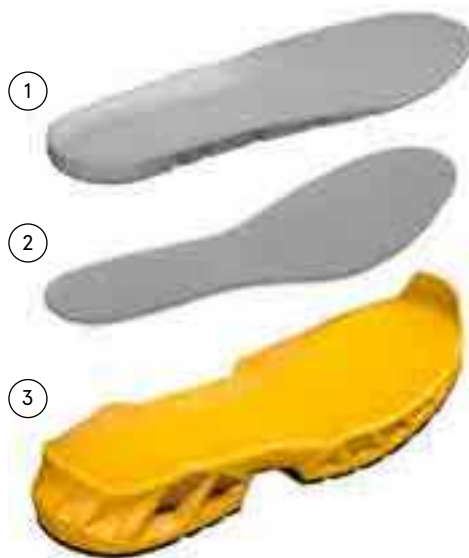

### CARATTERISTICHE



#### AMMORTIZZAZIONE ADATTIVA

*Le particolari geometrie della suola permettono ammortizzazione meccanica che rimane costante indipendentemente dalla forza esercitata*



#### OTTIMO EQUILIBRIO TRA AMMORTIZZAZIONE E REATTIVITÀ



#### PERCEZIONE DI COMFORT UNIVERSALE

*Grazie all'ammortizzazione stabile, uniforme e duratura*

### VANTAGGI

Stabilità garantita sotto ogni tipo di sollecitazione

Ritorno di energia indipendente dal peso di chi la indossa

Comodità senza paragoni percepita da tutti gli utilizzatori

QUESTA TECNOLOGIA È PRESENTE NELLE LINEE:

SHARK STABLE IMPACT

P.90

SHARK ENGINE

P.174

## BOA® FIT SYSTEM



Il BOA® Fit System offre una vestibilità di precisione micro-regolabile, progettata per funzionare nelle condizioni più difficili. Il BOA® Fit System è costruito appositamente per le prestazioni e offre una calzata veloce, senza sforzo e di

precisione. Il sistema brevettato BOA® è composto da tre parti integranti: una rotella microregolabile, un laccio leggero e super resistente e guide per il laccio a basso attrito. È supportato dalla garanzia BOA®.

### COMPONENTI

- ① **ROTELLA**  
Variazioni nelle dimensioni, nel design e nell'interfaccia utente. Le rotelle BOA® perfezionano il fit con precisione, e permettono di effettuare regolazioni rapide e di ottenere prestazioni superiori
- ② **LACCIO**  
I lacci BOA®, punto di forza del BOA® Fit System, consistentemente tollerano i più difficili ambienti e collaudi sul campo, e sono stati configurati in modo esperto, per garantire precisione e prestazioni
- ③ **GUIDA**  
Le guide per i lacci sostituiscono le asole tradizionali, per minimizzare la frizione e distribuire in modo uniforme la chiusura



### CARATTERISTICHE

#### ✓ CONNESSO

Vestibilità microregolabile e precisa

#### ✓ AVVOLGENTE

Il fit connesso blocca il tallone per migliorare la stabilità e il controllo

#### ✓ SICURO

Progettato e costruito per offrire le migliori prestazioni nelle condizioni più difficili

### QUESTA TECNOLOGIA È PRESENTE NEI SEGUENTI MODELLI:

FLY LITEBASE MATRYX BOA LOW	P. 37	GLOVE MDS BOA MID	P. 55	GLOVE MDS MASTER BOA LOW	P. 56
VORTEX DA2 BOA LOW	P. 67	RUN A.BOX MASTER BOA MID	P. 71	RUN A.BOX MASTER BOA LOW	P. 72

## DOUBLE ACTION



Vortex inaugura una nuova era per i prodotti Diadora, combinando l'ammortizzazione reattiva dei compound DA2. Dotato di tecnologia di intersuola DA2 di nuova concezione, con EVA di due diverse densità: area del tallone più morbida e bordo perimetrale combinato ad un avampiede con com-

pound a densità maggiorata. Il bordo perimetrale è studiato per mantenere il piede in posizione corretta ad ogni passo. Un mix perfetto tra supporto e dissipazione degli impatti mantenendo la flessibilità, la leggerezza e l'elevata reattività dei compound in EVA.

### COMPONENTI

- 1 Plantare estraibile microforato in PU foam con carboni attivi
- 2 Inserto tessile anti perforazione K-Sole
- 3 Intersuola in EVA doppia densità:
  - ZONA DELL'AVAMPIEDE E BORDO PERIMETRALE DA2 maggiore densità e minore deformabilità per ridurre la dissipazione di energia e migliorare la reattività.
  - AREA DEL TALLONE DA2 densità inferiore e mescola più morbida per ridurre le vibrazioni negative nella zona del tallone
- 4 Battistrada in gomma nitrilica



### CARATTERISTICHE



#### AMMORTIZZAZIONE

*Intersuola in EVA espansa nell'area del tallone*



#### REATTIVITÀ

*Intersuola in EVA compatta nell'area del metatarso*



#### TECNOLOGIA VISIBILE

*Grazie alla colorazione a contrasto dell'intersuola*

### VANTAGGI

Ottima capacità di assorbimento dell'impatto con il suolo

Ritorno di energia potenziato dalla combinazione del materiale a bi-densità

Design unico ed esclusivo Diadora Utility

QUESTA TECNOLOGIA È PRESENTE NELLE LINEE:

BEAT

P.62

VORTEX

P.66

## ALTRE TECNOLOGIE

ANTIPERF

### K SOLE



Soletta antiperforazione realizzata con strati sovrapposti di tessuti tecnici. L'utilizzo di questi materiali garantisce un'elevata resistenza oltre a leggerezza e flessibilità. Questa soletta ha il vantaggio di coprire l'intera superficie del sottopiede, garantendo così un'assoluta protezione di tutto il piede. K-SOLE è una soletta non metallica.

### K SOLE ULTRALITE



Soletta antiperforazione in polietilene ad alta densità. L'utilizzo di questo materiale garantisce elevata resistenza, leggerezza e flessibilità. Questa soletta ha l'ulteriore vantaggio di coprire l'intera area del sottopiede, garantendo così una protezione totale per tutto il piede. K-SOLE Ultralite è una soletta non metallica.

PUNTALE



Puntale multistrato in fibra di carbonio che garantisce massima sicurezza con ingombro minimo e performance eccezionali. Amagnetico, atermico e ultraleggero.



Puntale multistrato in fibra di vetro che garantisce massima sicurezza anche a temperature estreme. Leggero, amagnetico e atermico, garantisce massimo comfort.



Puntale in alluminio, leggero, sottile e resistente a 200J. Garantisce massima sicurezza con il minimo ingombro.



Puntale in acciaio, resistente a 200J. Garantisce resistenza con il minimo ingombro.



Tessuto su base Cordura e filati in PU con alta resistenza all'abrasione.



Tessuto leggero e di facile manutenzione, garantisce la massima resistenza ad abrasioni, lacerazioni, strappi e perforazioni.



Tecnologia di protezione del tallone in TPU che garantisce stabilità, comfort e movimenti sempre naturali.



Tecnologia di sovrainiezione in TPU della tomaia che garantisce stabilità, comfort e movimenti sempre naturali.



Copripuntale in poliuretano termoplastico (TPU) altamente resistente all'abrasione. Aumenta la durata della calzatura proteggendo la punta da sollecitazioni dirette.



Area della punta rinforzata con spunterbo in poliuretano resistente all'abrasione. Aumenta la durata della calzatura proteggendo la punta da sollecitazioni dirette.



Area della punta rinforzata con spunterbo in gomma resistente all'abrasione. Aumenta la durata della calzatura proteggendo la punta da sollecitazioni dirette.



Matrix è un tessuto tecnico multizona composto da fibre aramidiche e poliammide ad alta tenacità sviluppato da Chamatex®, azienda francese esperta in tessuti tecnici ad alte prestazioni. Matrix® 2.0 tessuto esclusivo e brevettato, progettato in stretta collaborazione con Diadora, è stato pensato specificatamente per rispondere alle esigenze dei lavoratori. Offrendo massima traspirabilità, resistenza all'abrasione, sostegno laterale e flessibilità, Matrix® 2.0 permette di lavorare senza compromessi sul comfort.



Tessuto tecnico composito idrorepellente ultra-resistente con filati in TPU, progettato per garantire massima protezione, durata e resistenza. Grazie alla combinazione di poliestere e poliammide ad alta tenacità, offre un'elevata resistenza all'usura e all'abrasione.



Tessuto 100% poliammide (POLIAMMIDE HT) "carbon-look"; grazie a un'innovativa lavorazione riproduce fedelmente l'estetica del pregiato tessuto in fibra di carbonio, combinando un look altamente tecnologico con prestazioni elevate. Sintesi tra design high-tech e prestazioni d'eccellenza, unisce l'aspetto accattivante con la straordinaria resistenza all'abrasione (certificata dal test Martindale), diventando la combinazione perfetta tra stile, protezione e durata nel tempo.

TOMAIA



Dall'esperienza Air-box nasce SOFTBOX, un inserto in poliuretano che conferisce maggior cushioning e comfort. Grazie al posizionamento del "cuore" in poliuretano e dell'inserto antiperforazione, garantisce ammortizzazione in fase di appoggio nella zona del tallone, e una rullata facilitata.

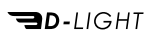

D-Light è un compound in poliuretano di nuova generazione; leggero e confortevole, in grado di garantire un'ottima ammortizzazione e favorire una calzatura comoda e stabile in ogni condizione e superficie lavorativa.

SUOLA



Speciale tecnologia brevettata che permette di utilizzare una minor quantità di gomma e quindi di ridurre il peso del battistrada del 20%.



La tecnologia D-SPIDER prevede un design geometrico che permette un'aderenza superiore su qualsiasi superficie piana. Gli intagli posti su più livelli permettono di evacuare una maggiore quantità di liquidi e garantiscono prestazioni elevate lungo tutto il ciclo di vita della calzatura.



È un film di poliuretano termoplastico trasparente che avvolge completamente la struttura in EVA e PU dell'intersuola, consentendo un'alta resistenza all'abrasione e garantendo così una maggior durata nel tempo della calzatura. In accordo con la normativa CEI EN 61340-5-1:2016/CEI EN 61340-4-5:2006/CEI EN 61340-4-3:2002.



Intersuola in materiale leggero e flessibile di derivazione running.



Battistrada in gomma nitrilica ad alte prestazioni, resistente al calore da contatto fino a 300°C per un minuto e agli idrocarburi.



Tecnologia di intersuola composta da EVA protetta da un film in TPU. L'Eva è un copolimero elastomerico leggero e flessibile che ha rivoluzionato il mercato delle calzature sportive negli anni 80. Il film in TPU è un rivestimento in poliuretano termoplastico che contribuisce alla maggior durata nel tempo e resistenza all'abrasione.



Tecnologia di intersuola composta da EVA con trattamento in TPU. L'EVA è un copolimero elastomerico leggero e flessibile di derivazione running. Il rivestimento spray in TPU conferisce un'ulteriore protezione dell'intersuola per una maggior durata.



Sistema di allaccio rapido con rotore a regolazione micrometrica e cavo in acciaio, personalizzato Diadora.



Calzature prive di componenti metallici, puntale in composito e non rilevabili dal metal detector.



Ideale per tutti i settori in cui è necessario contenere l'accumulo di energia statica proteggendo sia l'utilizzatore sia i componenti elettronici sensibili. La resistenza di contatto delle calzature ESD si colloca al di sotto del livello di anti-staticità richiesto generalmente negli ambienti industriali. Le calzature devono essere utilizzate ogni qualvolta la formazione di carica elettrostatica deve essere scaricata al suolo.



Utility realizza calzature da lavoro che possono essere dotate di plantare ortopedico in conformità alla normativa tedesca DGUV REGEL 112/191, la quale regola i dispositivi di protezione di piede e ginocchio. Diadora ha certificato, grazie alla collaborazione con Hema, alcuni modelli in accordo con la norma EN ISO 20345, certificati per mantenere le loro caratteristiche di sicurezza anche nel caso di utilizzo di plantare ortopedico. Per informazioni rivolgersi ad HEMA, che indicherà l'ortopedico più vicino. Telefono: +49 3634 6836-0 - Fax: +49 3634 6836-20 Email: info@hema-online.de



Battistrada in compound gomma che non lascia segni sulle superfici e che quindi risulta ideale per l'utilizzo in ambienti interni.



Questa calzatura è dotata di una ulteriore protezione nella zona della punta per migliorare la resistenza all'abrasione.



Questo simbolo indica calzature e abbigliamento con taglie piccole idonee al mondo femminile.



Questa linea di calzature è stata creata in base alle esigenze della calzatura femminile più stretta e affusolata e con una forma dedicata studiata, in collaborazione con l'istituto biomedico di Valencia, su misura per la donna al fine di massimizzare il comfort e la stabilità delle lavoratrici.



Le calzature riportanti questo simbolo sono prodotte utilizzando dei componenti in parte riciclati, riciclabili, privi di PFAS. In linea con l'intento di Diadora Utility di abbracciare un modello di produzione e consumo più sostenibile.



Sistema di chiusura con lacci a scorrimento che permette un'allacciatura uniforme in grado di avvolgere il piede senza punti di pressione.



Plantare ortopedico personalizzato, creato su misura per ogni specifica conformazione di piede ed arco plantare. Realizzato dal nostro partner Medere con materiali innovativi, flessibili e resistenti, consente una calzatura precisa in grado di attenuare i fastidi e correggere le anomalie nella camminata. La tecnologia 3D impiegata per la progettazione di questo plantare consente di ridurre notevolmente tempi e costi rispetto alla procedura tradizionale.



Antiscalzante in microfibra a rinforzo dell'area del tallone e protezione della fodera. Disponibile in due versioni: una a copertura parziale, mezzaluna e una a copertura totale che riveste l'intera area del tallone.

# FLY LITEBASE MATRYX

S3L FO SR HRO SC ESD  
S1PL FO SR HRO SC ESD



CE EN ISO 20345:2022



1  
**LEGGEREZZA  
E PERFORMANCE**



Tecnologia VIBRAM LITEBASE  
Battistrada in gomma nitrilica ultrasottile.

- Più leggero con il massimo grip
- Più sottile ed estremamente stabile
- Performance Vibram 100% garantita



701.181127  
FLY LITEBASE MATRYX LOW

2  
**LEGGEREZZA  
E RESISTENZA**

**MATRYX<sup>2.0</sup>**

Tecnologia MATRYX  
Tessuto tecnico multizona in poliammide  
ad alta tenacità e fibre aramidiche.  
Leggero, resistente e traspirante.

- Miglior controllo dei movimenti
- Sostegno del piede in fase di flessione
- Il piede rimane asciutto

3  
**MASSIMA LEGGEREZZA  
E MINIMO INGOMBRO**



Puntale di protezione da urto e  
schiacciamento in fibra di carbonio  
ultraleggero, atermico, amagnetico.

- Il più leggero
- Metal free



COSTRUZIONE			FIT		
<b>INCOLLATO</b>  	<b>FODERA</b> Air Mesh con antiscalzante in microfibra  	<b>TOMAIA</b> Matryx 2.0  	<b>DROP</b> 15 mm  	<b>FIT</b> Comfort 11  	<b>LARGHEZZA PUNTALE</b> Regular 10  
SUOLA		ELEMENTI DI PROTEZIONE		INFO TECNICHE	
<b>INTERSUOLA</b> EVA ultraleggera con film protettivo in TPU  	<b>BATTISTRADA</b> Gomma nitrilica HRO FO SR con Vibram® Litebase Technology  	<b>PUNTALE</b> Fibra di carbonio 200J  	<b>ANTIPERFORAZIONE</b> K-SOLE Ultralite 80% riciclato  	<b>PLANTARE</b> Plantare anatomico microforato, antistatico estraibile in PU espanso riciclato a celle aperte, traspirante con carboni attivi  	COD. 703.181308  

INFO TECNICHE		ALTRE COMPONENTI		
<b>Resistenza allo</b> scivolamento SR  	<b>PLANTARE</b> ORTOPEDICO Calzatura idonea all'uso di plantare ortopedico  	<b>ESD</b> Dissipazione delle cariche elettrostatiche  	<b>LACCI</b> Poliestere minimo 97% riciclato  	<b>ETICHETTE TESSUTE ESTERNE</b> Poliestere 100% riciclato  

# FLY LITEBASE MATRYX BOA LOW

S3L FO SR HRO SC ESD

COD. 701.182330

SIZES 38/48



## DESCRIZIONE

Calzatura di sicurezza bassa S3L idrorepellente in Matryx, tessuto tecnico multifibra traspirante e resistente all'abrasione. BOA® Fit System per una calzatura precisa micro-regolabile. Protezione della punta in TPU. Puntale in fibra di carbonio 200J. Inserto antiperforazione K SOLE Ultralite. Calzata 11. Vibram Litebase Technology. Fodera Air Mesh con antiscalzante in microfibra. Plantare anatomico, antistatico estraibile in PU espanso riciclato a celle aperte, traspirante con carboni attivi. ESD.

### INTERSUOLA

EVA ultraleggera con film protettivo in TPU

### BATTISTRADA

Gomma nitrilica HRO FO SR con Vibram® Litebase Technology



Col. C0641  
BLACK / WHITE

## HIGHLIGHTS



## REQUISITI



CE EN ISO 20345:2022

## PLUS



## ALTRE TECNOLOGIE



## FLY LITEBASE MATRYX LOW

S3L FO SR HRO SC ESD

COD. 701.181127

SIZES 38/48



### DESCRIZIONE

Calzatura di sicurezza bassa S3L idrorepellente in Matryx, tessuto tecnico multifibra traspirante e resistente all'abrasione. Protezione della punta in TPU. Puntale in fibra di carbonio 200J. Inserto antiperforazione K-SOLE Ultralite. Calzata 11. Vibram Litebase Technology. Fodera Air Mesh con antiscaldante in microfibra. Plantare anatomico, antistatico estraibile in PU espanso riciclato a celle aperte, traspirante con carboni attivi. ESD. Metal free.

#### INTERSUOLA

EVA ultraleggera con film protettivo in TPU

#### BATTISTRADA

Gomma nitrilica HRO FO SR con Vibram® Litebase Technology



Col. C0641  
BLACK / WHITE

### HIGHLIGHTS



MATRYX<sup>® 20</sup>

TPU  
PROTECTION

### REQUISITI



CE EN ISO 20345:2022

### PLUS



### ALTRE TECNOLOGIE



## FLY LITEBASE MATRYX LOW

S1PL FO SR HRO SC ESD

COD. 701.181128

SIZES 38/48



### DESCRIZIONE

Calzatura di sicurezza bassa S1PL in Matryx, tessuto tecnico multifibra traspirante e resistente all'abrasione. Protezione della punta in TPU. Puntale in fibra di carbonio 200J. Inserto antiperforazione K-SOLE Ultralite. Calzata 11. Vibram Litebase Technology. Fodera Air Mesh con antiscaldante in microfibra. Plantare anatomico, antistatico estraibile in PU espanso riciclato a celle aperte, traspirante con carboni attivi. ESD. Metal free.

#### INTERSUOLA

EVA ultraleggera con film protettivo in TPU

#### BATTISTRADA

Gomma nitrilica HRO FO SR con Vibram® Litebase Technology



Col. C2461  
RED / WHITE

### HIGHLIGHTS



MATRYX<sup>® 20</sup>

TPU  
PROTECTION

### REQUISITI



CE EN ISO 20345:2022

### PLUS



### ALTRE TECNOLOGIE



# GLOVE A.BOX

S3S SC FO SR HRO ESD  
S1PS SC FO SR HRO ESD



CE EN ISO 20345:2022 + A1:2024



701.183119  
GLOVE A.BOX LOW PRO



1

## TRASPIRABILITÀ E TERMOREGOLAZIONE NATURALE DEL PIEDE



Tecnologia A.Box System by Diadora  
Traspirabilità della suola massimizzata grazie alla nuova membrana Ariatex più sostenibile e più performante.  
L'innovativo design con i fori di ventilazione laterali assicura una maggiore areazione del piede.

- I piedi si mantengono asciutti in ogni condizione grazie all'eliminazione del vapore in eccesso
- Riduzione della sudorazione percepita e della sensazione di calore grazie al microclima più asciutto
- Comfort ineguagliabile grazie all'eccellente regolazione dell'umidità e all'efficace effetto ammortizzante

2

## INNOVATIVA COSTRUZIONE UP & DOWN



Inserto antiperforazione posizionato in modo innovativo fra intersuola e battistrada massimizzando la performance di traspirabilità. Grazie a questa costruzione, inoltre, il piede poggia su una superficie più accogliente rispetto a quella tradizionale garantendo, quindi, il massimo comfort.

### COSTRUZIONE

INCOLLATO



FODERA  
Air Mesh con  
antiscalzante  
in microfibra



TOMAIA  
S3S Cordura e Ghost  
3D/Pelle bovina  
scamosciata; S1PS  
Cordura e rete  
poliestere/Pelle  
bovina scamosciata  
e rete poliestere  
100% riciclato



### FIT

DROP  
15 mm

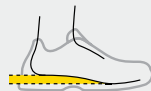

FIT  
Comfort 11



LARGHEZZA PUNTALE  
Regular 10



### SUOLA

INTERSUOLA  
Intersuola in EVA  
iniettata con  
membrana Ariatex e  
tecnologia di traspi-  
rabilità laterale A.Box  
System by Diadora



BATTISTRADA  
Gomma nitrilica  
FO SR HRO



PUNTALE  
Alluminio 200J



ALUMINIUM  
TOE

ANTIPERFORAZIONE  
K-SOLE Ultralite



K SOLE  
ULTRALITE

### INFO TECNICHE

PLANTARE  
Plantare anatomico estraibile microforato  
in PU espanso a celle aperte, traspirante  
con carboni attivi



COD. 703.183516

### INFO TECNICHE

Resistenza allo  
scivolamento SR



PLANTARE  
ORTOPEDICO  
Calzatura idonea  
all'uso di plantare  
ortopedico



DGUV REGEL 112-191

ESD  
Dissipazione  
delle cariche  
elettrostatiche



### ALTRE COMPONENTI

LACCI  
Poliestere minimo  
97% riciclato

ETICHETTE  
TESSUTE ESTERNE  
Poliestere  
100% riciclato

SUPPORTO  
ERGONOMICO  
DEL TALLONE  
TPU minimo  
15% riciclato

# GLOVE A.BOX LOW GHOST

S3S SC FO SR HRO ESD

COD. 701.183594

SIZES 35/48



**NEW**



Col. C0076  
DEEP BLUE / BLACK



Col. C2763  
STEEL GRAY / BLACK

**DESCRIZIONE**

Calzatura di sicurezza bassa S3S in Cordura e Ghost 3D, tessuto tecnico composito idrorepellente ultra-resistente in poliestere e poliammide ad alta tenacità con inserti in TPU e rete in tessuto composito semitrasparente. Dettagli in microfibra. Supporto ergonomico del tallone e protezione della punta in TPU. Puntale in alluminio 200J. Inserto antiperforazione K-SOLE Ultralite. Calzata 11. Tecnologia A.Box System by Diadora con traspirazione laterale e membrana Ariatex. Fodera Air Mesh in poliestere con antiscalzante in microfibra. Plantare anatomico estraibile microforato in PU espanso a celle aperte, con carboni attivi. ESD.

INTERSUOLA – EVA

BATTISTRADA – Gomma nitrilica HRO FO SR

**HIGHLIGHTS**



**REQUISITI**



CE EN ISO 20345:2022 +A1:2024

**PLUS**



**ALTRE TECNOLOGIE**



# GLOVE A.BOX LOW GHOST

S1PS SC FO SR HRO ESD

COD. 701.183593

SIZES 35/48



**NEW**



Col. C8083  
BLACK / ORANGE FLUO



Col. C0871  
BLACK / YELLOW FLUO

**DESCRIZIONE**

Calzatura di sicurezza bassa S1PS in Cordura e rete poliestere traspirante con inserti in TPU e rete in tessuto composito semitrasparente. Dettagli in microfibra. Supporto ergonomico del tallone e protezione della punta in TPU. Puntale in alluminio 200J. Inserto antiperforazione K-SOLE Ultralite. Calzata 11. Tecnologia A.Box System by Diadora con traspirazione laterale e membrana Ariatex. Fodera Air Mesh in poliestere con antiscalzante in microfibra. Plantare anatomico estraibile microforato in PU espanso a celle aperte, con carboni attivi. ESD.

INTERSUOLA – EVA

BATTISTRADA – Gomma nitrilica HRO FO SR

**HIGHLIGHTS**



**REQUISITI**



CE EN ISO 20345:2022 +A1:2024

**PLUS**



**ALTRE TECNOLOGIE**



## GLOVE A.BOX MID PRO

S3S FO SR HRO ESD

COD. 701.183120

SIZES 35/48



**NEW**



Col. C8321  
ASPHALT / ORANGE FLUO



Col. 80013  
BLACK

### DESCRIZIONE

Calzatura di sicurezza mid-cut S3S in pelle bovina scamosciata idrorepellente e traspirante. Dettagli in microfibra. Supporto ergonomico del tallone in TPU. Area della punta con rinforzo antiabrasione. Puntale in alluminio 200J. Inserto antiperforazione K-SOLE Ultralite. Calzata 11. Tecnologia A.Box System by Diadora con traspirazione laterale e membrana Ariatex. Fodera Air Mesh in poliestere con antiscalzante in microfibra. Plantare anatomico estraibile microforato in PU espanso a celle aperte, con carboni attivi. ESD.

INTERSUOLA – EVA

BATTISTRADA – Gomma nitrilica HRO FO SR

### HIGHLIGHTS

System  
by DIADORA



NITRILE  
RUBBER

### REQUISITI



CE EN ISO 20345:2022 +A1:2024

### PLUS



### ALTRE TECNOLOGIE



## GLOVE A.BOX LOW PRO

S3S FO SR HRO ESD

COD. 701.183119

SIZES 35/48



**NEW**



Col. 80013  
BLACK



Col. C8321  
ASPHALT /  
ORANGE FLUO

### DESCRIZIONE

Calzatura di sicurezza bassa S3S in pelle bovina scamosciata idrorepellente e traspirante. Dettagli in microfibra. Supporto ergonomico del tallone in TPU. Area della punta con rinforzo antiabrasione. Puntale in alluminio 200J. Inserto antiperforazione K-SOLE Ultralite. Calzata 11. Tecnologia A.Box System by Diadora con traspirazione laterale e membrana Ariatex. Fodera Air Mesh in poliestere con antiscalzante in microfibra. Plantare anatomico estraibile microforato in PU espanso a celle aperte, con carboni attivi. ESD.

INTERSUOLA – EVA

BATTISTRADA – Gomma nitrilica HRO FO SR

### HIGHLIGHTS

System  
by DIADORA



NITRILE  
RUBBER

### REQUISITI



CE EN ISO 20345:2022 +A1:2024

### PLUS



### ALTRE TECNOLOGIE



# GLOVE A.BOX LOW PRO

S1PS FO SR HRO ESD

COD. 701.183121

SIZES 35/48



**NEW**



Col. C8321  
ASPHALT / ORANGE FLUO



Col. 80013  
BLACK

## HIGHLIGHTS



## DESCRIZIONE

Calzatura di sicurezza bassa S1PS in pelle bovina scamosciata e rete poliestere traspirante. Dettagli in microfibra. Supporto ergonomico del tallone in TPU. Area della punta rinforzata. Puntale in alluminio 200J. Inserto antiperforazione K-SOLE Ultralite. Calzata 11. Tecnologia A.Box System by Diadora con traspirazione laterale e membrana Ariatex. Fodera Air Mesh in poliestere con antiscalzante in microfibra. Plantare anatomico estraibile microforato in PU espanso a celle aperte, con carboni attivi. ESD.

INTERSUOLA – EVA

BATTISTRADA – Gomma nitrilica HRO FO SR

## REQUISITI



CE EN ISO 20345:2022 +A1:2024

## PLUS



## ALTRE TECNOLOGIE



# GLOVE HYPERFORM

S3S FO HRO SR ESD  
S1PS FO HRO SR ESD



CE EN ISO 20345:2022 +A1:2024



1  
LEGGEREZZA  
E PERFORMANCE

**HYPERFORM**  
by DIADORA

Tecnologia HYPERFORM

L'innovativo utilizzo di EVA supercritica dà vita ad una suola altamente performante in termini di leggerezza, reattività e durata garantendo massima efficienza energetica e minor sforzo ad ogni passo.

- Comfort migliorato e minor fatica percepita
- La camminata risulta più fluida e dinamica (meno faticosa) riducendo lo sforzo e migliorando l'efficienza energetica, supportando così movimenti frequenti e prolungati
- Grazie alla struttura uniforme e regolare, mantiene a lungo nel tempo le performance di ammortizzazione e reattività

701.183043  
GLOVE HYPERFORM LOW



2  
DISSIPAZIONE DELLE CARICHE  
ELETTROSTATICHE



ESD

- Ideale per i settori in cui è necessario contenere l'accumulo di energia statica proteggendo l'utilizzatore e i componenti elettronici sensibili

## CONSTRUZIONE

INCOLLATO



FODERA  
Air Mesh in poliestere **35% riciclato** con antiscalzante in microfibra



TOMAIA  
S3S pelle bovina nubuck e tessuto poliestere / S1PS pelle bovina scamosciata e tessuto poliestere **80% riciclato**



## FIT

DROP  
15 mm



FIT  
Comfort 11



LARGHEZZA PUNTALE  
Regular 10



## SUOLA

INTERSUOLA  
Intersuola in EVA supercritica con tecnologia HYPERFORM



BATTISTRADA  
Gomma nitrilica FO SR HRO



PUNTALE  
Alluminio 200J



ANTIPERFORAZIONE  
K-SOLE Ultralite



## INFO TECNICHE

PLANTARE  
Plantare anatomico termoformato estraibile microforato in EVA



COD. 703.183517

## INFO TECNICHE

Resistenza allo scivolamento SR



PLANTARE ORTOPEDICO  
Calzatura idonea all'uso di plantare ortopedico



DGVV REGEL 112-191

ESD  
Dissipazione delle cariche elettrostatiche



## ALTRE COMPONENTI

LACCI  
Poliestere minimo **97% riciclato**

ETICHETTE TESSUTE ESTERNE  
Poliestere **100% riciclato**

SUPPORTO ERGONOMICO DEL TALLONE  
TPU minimo **15% riciclato**

# GLOVE HYPERFORM MID

**S3S FO HRO SR ESD**

COD. **701.183042**

SIZES **35/48**



**NEW**

## DESCRIZIONE

Calzatura di sicurezza mid-cut S3S in pelle bovina nubuck e tessuto poliestere idrorepellente e traspirante. Supporto ergonomico del tallone in TPU. Puntaletto in alluminio 200J. Inserto antiperforazione K-SOLE Ultralite. Calzata 11. Tecnologia di ammortizzazione reattiva ultraleggera Hyperform in EVA supercritica. Fodera Air Mesh in poliestere con antiscazzante in microfibra. Plantare anatomico termoformato, estraibile, microforato in EVA. ESD.

**INTERSUOLA** – EVA supercritica

**BATTISTRADA** – Gomma nitrilica HRO FO SR



Col. 80013  
BLACK

## HIGHLIGHTS

**HYPERFORM**  
by DIADORA



## REQUISITI



CE EN ISO 20345:2022 +A1:2024

## PLUS



## ALTRE TECNOLOGIE



# GLOVE HYPERFORM LOW

S3S FO HRO SR ESD

COD. 701.183043

SIZES 35/48



**NEW**

## DESCRIZIONE

Calzatura di sicurezza bassa S3S in pelle bovina nubuck e tessuto poliestere idrorepellente e traspirante. Supporto ergonomico del tallone in TPU. Puntale in alluminio 200J. Inserto antiperforazione K-SOLE Ultralite. Calzata 11. Tecnologia di ammortizzazione reattiva ultraleggera Hyperform in EVA supercritica. Fodera Air Mesh in poliestere con antiscazzante in microfibra. Plantare anatomico termoformato, estraibile, microforato in EVA. ESD.

INTERSUOLA – EVA supercritica  
BATTISTRADA – Gomma nitrilica HRO FO SR



Col. 75029  
MOON ROCK GREY



Col. 80013  
BLACK



Col. 75070  
STEEL GRAY

## HIGHLIGHTS

**HYPERFORM**  
by DIADORA



## REQUISITI



CE EN ISO 20345:2022 +A1:2024

## PLUS



## ALTRE TECNOLOGIE



# GLOVE HYPERFORM LOW

S1PS FO HRO SR ESD

COD. 701.183044

SIZES 35/48



**NEW**

## DESCRIZIONE

Calzatura di sicurezza bassa S1PS in pelle bovina scamosciata e tessuto poliestere traspirante. Supporto ergonomico del tallone in TPU. Puntale in alluminio 200J. Inserto antiperforazione K-SOLE Ultralite. Calzata 11. Tecnologia di ammortizzazione reattiva ultraleggera Hyperform in EVA supercritica. Fodera Air Mesh in poliestere con antiscalzante in microfibra. Plantare anatomico termoformato, estraibile, microforato in EVA. ESD.

INTERSUOLA – EVA supercritica

BATTISTRADA – Gomma nitrilica HRO FO SR



Col. 75070  
STEEL GRAY



Col. 75029  
MOON ROCK GREY



Col. 80013  
BLACK

## HIGHLIGHTS

**HYPERFORM**  
by DIADORA



## REQUISITI



CE EN ISO 20345:2022 +A1:2024

## PLUS



## ALTRE TECNOLOGIE



# GLOVE MDS

S3S FO HRO SR SC ESD  
S1PS FO HRO SR

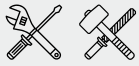

CE EN ISO 20345:2022



701.181135  
GLOVE MDS LOW



1

**AMMORTIZZAZIONE BILANCIATA  
E REATTIVITÀ OTTIMA**

## MASS DAMPER

Tecnologia di suola MASS DAMPER SYSTEM  
Poliuretano a bassa densità con massima capacità  
di ritorno; esteso lungo tutta la suola con film protettivo  
in TPU

- Massima restituzione di energia
- Durata e stabilità della performance
- Distribuzione uniforme del peso corporeo  
e massimo comfort

COSTRUZIONE			FIT		
<p>INCOLLATO</p>	<p>FODERA Air Mesh con antiscalzante in microfibra</p>	<p>TOMAIA S3S Pelle bovina Nubuck / S1PS Pelle bovina scamosciata e tessuto poliestere 100% riciclato</p>	<p>DROP 15 mm</p>	<p>FIT Comfort 11</p>	<p>LARGHEZZA PUNTALE Regular 10</p>
SUOLA		ELEMENTI DI PROTEZIONE		INFO TECNICHE	
<p>INTERSUOLA PU con MASS DAMPER SYSTEM</p>	<p>BATTISTRADA Gomma nitrilica minimo 15% riciclata FO HRO SR</p>	<p>PUNTALE Alluminio 200J 66% riciclato</p>	<p>ANTIPERFORAZIONE K-SOLE PS</p>	<p>PLANTARE Plantare estraibile microforato in PU espanso a celle aperte, traspirante con carboni attivi</p>	<p>COD. 703.175941</p>
INFO TECNICHE			ALTRE COMPONENTI		
<p>Resistenza allo scivolamento SR</p>	<p>PLANTARE ORTOPEDICO Calzatura idonea all'uso di plantare ortopedico</p>	<p>ESD Dissipazione delle cariche elettrostatiche</p>	<p>LACCI Poliestere minimo 97% riciclato</p>	<p>ETICHETTE TESSUTE ESTERNE Poliestere 100% riciclato</p>	<p>SUPPORTO ERGONOMICO DEL TALLONE TPU minimo 15% riciclato</p>

# GLOVE MDS MID

**S3S FO HRO SR**  
 COD. **701.181134**  
 SIZES **35/48**



## DESCRIZIONE

Calzatura di sicurezza mid-cut S3S idrorepellente in pelle bovina nubuck. Supporto ergonomico del tallone in TPU. Puntale in alluminio 200J. Inserto antiperforazione K-SOLE. Calzata 11. Tecnologia Mass Damper System. Fodera Air Mesh con antiscalzante in microfibra. Plantare estraibile microforato in PU espanso a celle aperte, traspirante con carboni attivi.

**INTERSUOLA** — PU con MASS DAMPER SYSTEM  
**BATTISTRADA** — Gomma nitrilica FO HRO SR



Col. 75029  
 MOON ROCK GREY



Col. 80013  
 BLACK



Col. C9545  
 DARK NAVY / ORANGE FLUO

## HIGHLIGHTS

**MASS DAMPER**



## REQUISITI



CE EN ISO 20345:2022

## PLUS



## ALTRE TECNOLOGIE



# GLOVE MDS LOW

**S3S FO HRO SR**

COD. **701.181135**

SIZES **35/48**



## DESCRIZIONE

Calzatura di sicurezza bassa S3S idrorepellente in pelle bovina nubuck. Supporto ergonomico del tallone in TPU. Puntale in alluminio 200J. Inserto antiperforazione K-SOLE. Calzata 11. Tecnologia Mass Damper System. Fodera Air Mesh con antiscalzante in microfibra. Plantare estraibile microforato in PU espanso a celle aperte, traspirante con carboni attivi.

**INTERSUOLA** – PU con MASS DAMPER SYSTEM  
**BATTISTRADA** – Gomma nitrilica FO HRO SR



Col. 80013  
BLACK



Col. C9546  
COAL / GREEN FLUO



Col. 75029  
MOON ROCK GREY



Col. C9545  
DARK NAVY / ORANGE FLUO

## HIGHLIGHTS

**MASS DAMPER**



## REQUISITI



CE EN ISO 20345:2022

## PLUS



## ALTRE TECNOLOGIE



# GLOVE MDS LOW

**S1PS FO HRO SR**

COD. **701.181139**

SIZES **35/48**



## DESCRIZIONE

Calzatura di sicurezza bassa S1PS in pelle bovina scamosciata. Supporto ergonomico del tallone in TPU. Puntale in alluminio 200J. Inserto antiperforazione K-SOLE. Calzata 11. Tecnologia Mass Damper System. Fodera Air Mesh con antiscalzante in microfibra. Plantare estraibile microforato in PU espanso a celle aperte, traspirante con carboni attivi.

**INTERSUOLA** – PU con MASS DAMPER SYSTEM  
**BATTISTRADA** – Gomma nitrilica FO HRO SR



Col. 80013  
BLACK



Col. 75029  
MOON ROCK GREY

## HIGHLIGHTS

**MASS DAMPER**



## REQUISITI



CE EN ISO 20345:2022

## PLUS



## ALTRE TECNOLOGIE



# GLOVE MDS TEXT LOW

## S1PS FO HRO SR

COD. **701.181136**

SIZES **35/48**



### DESCRIZIONE

Calzatura di sicurezza bassa S1PS in pelle bovina scamosciata e tessuto poliestere. Supporto ergonomico del tallone in TPU. Puntale in alluminio 200J. Inserto antiperforazione K-SOLE. Calzata 11. Tecnologia Mass Damper System. Fodera Air Mesh con antiscalzante in microfibra. Plantare estraibile microforato in PU espanso a celle aperte, traspirante con carboni attivi.

**INTERSUOLA** – PU con MASS DAMPER SYSTEM  
**BATTISTRADA** – Gomma nitrilica FO HRO SR



Col. C9546  
 COAL / GREEN FLUO



Col. 75029  
 MOON ROCK GREY



Col. C9545  
 DARK NAVY / ORANGE FLUO



Col. 80013  
 BLACK

### HIGHLIGHTS

#### MASS DAMPER



### REQUISITI



CE EN ISO 20345:2022

### PLUS



### ALTRE TECNOLOGIE



# GLOVE MDS MASTER

## S3S FO HRO SR SC ESD

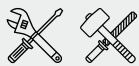

CE EN ISO 20345:2022



701.181138  
GLOVE MDS MASTER LOW



**1**  
AMMORTIZZAZIONE  
BILANCIATA E REATTIVITÀ  
OTTIMA

**2**  
DISSIPAZIONE  
DELLE CARICHE  
ELETTROSTATICHE

**3**  
DURABILITÀ  
E RESISTENZA  
ALL'ABRASIONE

## MASS DAMPER

Tecnologia di suola MASS DAMPER SYSTEM

Poliuretano a bassa densità con massima capacità di ritorno; esteso lungo tutta la suola con film protettivo in TPU

- Massima restituzione di energia
- Durata e stabilità della performance
- Distribuzione uniforme del peso corporeo e massimo comfort



ESD

- Ideale per i settori in cui è necessario contenere l'accumulo di energia statica proteggendo l'utilizzatore e i componenti elettronici sensibili

**TPU**  
PROTECTION

TPU TOE PROTECTION

Copripuntale in poliuretano termoplastico

- Aumenta la durata della calzatura
- Ideale per l'utilizzo in posizione inginocchiata

COSTRUZIONE			FIT		
<p>INCOLLATO</p>	<p>FODERA Air Mesh con antiscalzante in microfibra</p>	<p>TOMAIA Pelle Nubuck idrorepellente / 100% poliammide Carbon Feel</p>	<p>DROP 15 mm</p>	<p>FIT Comfort 11</p>	<p>LARGHEZZA PUNTALE Regular 10</p>
SUOLA		ELEMENTI DI PROTEZIONE		INFO TECNICHE	
<p>INTERSUOLA PU con MASS DAMPER SYSTEM</p>	<p>BATTISTRADA Gomma nitrilica minimo 15% riciclata FO HRO SR</p>	<p>PUNTALE Alluminio 200J 66% riciclato</p>	<p>ANTIPERFORAZIONE K-SOLE PS</p>	<p>PLANTARE Plantare anatomico microforato, antistatico estraibile in PU espanso riciclato a celle aperte, traspirante con carboni attivi</p>	<p>COD. 703.181310</p>
INFO TECNICHE			ALTRE COMPONENTI		
<p>Resistenza allo scivolamento SR</p>	<p>PLANTARE ORTOPEDICO Calzatura idonea all'uso di plantare ortopedico</p>	<p>ESD Dissipazione delle cariche elettrostatiche</p>	<p>LACCI Poliestere minimo 97% riciclato</p>	<p>ETICHETTE TESSUTE ESTERNE Poliestere 100% riciclato</p>	<p>SUPPORTO ERGONOMICO DEL TALLONE TPU minimo 15% riciclato</p>

# GLOVE MDS BOA MID

S3S FO HRO SR SC ESD

COD. 701.183122

SIZES 38/48



**NEW**



Col. C0200  
BLACK / BLACK

## DESCRIZIONE

Calzatura di sicurezza mid-cut S3S in tessuto 100% poliammide Carbon Feel idrorepellente e traspirante, ad alta resistenza all'abrasione. BOA® PerformFit™ Wrap per un sostegno superiore del tallone che migliora l'efficienza, la stabilità e il controllo. Supporto ergonomico del tallone e protezione della punta in TPU. Puntale in alluminio 200J. Inserto antiperforazione K-SOLE. Calzata 11. Tecnologia Mass Damper System. Fodera Air Mesh con antiscalzante in microfibra. Plantare anatomico microforato antistatico estraibile in PU espanso a celle aperte con carboni attivi. ESD.

INTERSUOLA – PU con MASS DAMPER SYSTEM

BATTISTRADA – Gomma nitrilica FO HRO SR

## HIGHLIGHTS

MASS DAMPER



## REQUISITI



CE EN ISO 20345:2022

## PLUS



## ALTRE TECNOLOGIE



# GLOVE MDS MASTER MID

S3S FO HRO SR SC ESD

COD. 701.181137

SIZES 35/48



Col. 80013  
BLACK

## DESCRIZIONE

Calzatura di sicurezza mid-cut S3S idrorepellente in pelle bovina nubuck. Supporto ergonomico del tallone e protezione della punta in TPU. Puntale in alluminio 200J. Inserto antiperforazione K-SOLE. Calzata 11. Tecnologia Mass Damper System. Fodera Air Mesh con antiscalzante in microfibra. Plantare anatomico microforato, antistatico estraibile in PU espanso riciclato a celle aperte, traspirante con carboni attivi. ESD.

INTERSUOLA – PU con MASS DAMPER SYSTEM

BATTISTRADA – Gomma nitrilica FO HRO SR

## HIGHLIGHTS

MASS DAMPER



## REQUISITI



CE EN ISO 20345:2022

## PLUS



## ALTRE TECNOLOGIE



# GLOVE MDS MASTER BOA LOW

S3S FO HRO SR SC ESD

COD. 701.182331

SIZES 38/48



## DESCRIZIONE

Calzatura di sicurezza bassa S3S idrorepellente in pelle bovina nubuck. BOA® Fit System per una calzata precisa microregolabile. Supporto ergonomico del tallone e protezione della punta in TPU. Puntale in alluminio 200J. Inserto antiperforazione K-SOLE. Calzata 11. Tecnologia Mass Damper System. Fodera Air Mesh con antiscalzante in microfibra. Plantare anatomico microforato antistatico estraibile in PU espanso riciclato a celle aperte, traspirante con carboni attivi. ESD.

INTERSUOLA — PU con MASS DAMPER SYSTEM

BATTISTRADA — Gomma nitrilica FO HRO SR



Col. 80013  
BLACK

## HIGHLIGHTS

MASS DAMPER



## REQUISITI



CE EN ISO 20345:2022

## PLUS



## ALTRE TECNOLOGIE



# GLOVE MDS MASTER LOW

S3S FO HRO SR SC ESD

COD. 701.181138

SIZES 35/48



## DESCRIZIONE

Calzatura di sicurezza bassa S3S idrorepellente in pelle bovina nubuck. Supporto ergonomico del tallone e protezione della punta in TPU. Puntale in alluminio 200J. Inserto antiperforazione K-SOLE. Calzata 11. Tecnologia Mass Damper System. Fodera Air Mesh con antiscalzante in microfibra. Plantare anatomico microforato, antistatico estraibile in PU espanso riciclato a celle aperte, traspirante con carboni attivi. ESD.

INTERSUOLA — PU con MASS DAMPER SYSTEM

BATTISTRADA — Gomma nitrilica FO HRO SR



Col. 80013  
BLACK

## HIGHLIGHTS

MASS DAMPER



## REQUISITI



CE EN ISO 20345:2022

## PLUS



## ALTRE TECNOLOGIE



# GLOVE

S3S FO HRO  
S1PS FO HRO



CE EN ISO 20345:2022



701.181141  
GLOVE LOW



1

**LEGGEREZZA  
E PROTEZIONE**



Tecnologia EVA + TPU  
Intersuola in materiale leggero e flessibile  
di derivazione running con film protettivo in TPU

- Massima reattività e leggerezza
- Maggiore resistenza all'abrasione e durata nel tempo

COSTRUZIONE			FIT		
<p>INCOLLATO</p>	<p>FODERA <i>Air Mesh</i></p>	<p>TOMAIA <i>S3S Pelle bovina Nubuck / S1PS Pelle bovina scamosciata e tessuto poliestere</i></p>	<p>DROP <i>15 mm</i></p>	<p>FIT <i>Regular 10</i></p>	<p>LARGHEZZA PUNTALE <i>Regular 10</i></p>
SUOLA		ELEMENTI DI PROTEZIONE		INFO TECNICHE	
<p>INTERSUOLA <i>EVA con film protettivo in TPU</i></p>	<p>BATTISTRADA <i>Gomma nitrilica HRO FO</i></p>	<p>PUNTALE <i>Alluminio 200J</i></p>	<p>ANTIPERFORAZIONE <i>K-SOLE PS</i></p>	<p>PLANTARE <i>Plantare estraibile microforato in PU espanso a celle aperte, traspirante con carboni attivi</i></p>	<p>COD. 703.175941</p>
INFO TECNICHE		ALTRE COMPONENTI			
<p><i>Resistenza allo scivolamento base</i></p>	<p>PLANTARE ORTOPEDICO <i>Calzatura idonea all'uso di plantare ortopedico</i></p> <p>DGUV REGEL 112-191</p>	<p>LACCI <i>Poliestere minimo 97% riciclato</i></p>	<p>ETICHETTE TESSUTE ESTERNE <i>Poliestere 100% riciclato</i></p>	<p>SUPPORTO ERGONOMICO DEL TALLONE <i>TPU minimo 15% riciclato</i></p>	

## GLOVE MID

**S3S FO HRO**

COD. **701.181140**

SIZES **35/48**



### DESCRIZIONE

Calzatura di sicurezza mid-cut S3S idrorepellente in pelle bovina nubuck. Supporto ergonomico del tallone in TPU. Puntale in alluminio 200J. Inserto antiperforazione K-SOLE. Calzata 10. Fodera Air Mesh. Plantare estraibile microforato in PU espanso a celle aperte, traspirante con carboni attivi.

INTERSUOLA — EVA con film protettivo in TPU

BATTISTRADA — Gomma nitrilica HRO FO



Col. 80013  
BLACK

### HIGHLIGHTS



### REQUISITI



CE EN ISO 20345:2022

### PLUS



### ALTRE TECNOLOGIE



## GLOVE LOW

**S3S FO HRO**

COD. **701.181141**

SIZES **35/48**



### DESCRIZIONE

Calzatura di sicurezza bassa S3S idrorepellente in pelle bovina nubuck. Supporto ergonomico del tallone in TPU. Puntale in alluminio 200J. Inserto antiperforazione K-SOLE. Calzata 10. Fodera Air Mesh. Plantare estraibile microforato in PU espanso a celle aperte, traspirante con carboni attivi.

INTERSUOLA — EVA con film protettivo in TPU

BATTISTRADA — Gomma nitrilica HRO FO



Col. 80013  
BLACK

### HIGHLIGHTS



### REQUISITI



CE EN ISO 20345:2022

### PLUS



### ALTRE TECNOLOGIE



## GLOVE LOW

### S1PS FO HRO

COD. 701.181143

SIZES 38/48



#### DESCRIZIONE

Calzatura di sicurezza bassa S1PS in pelle bovina scamosciata. Supporto ergonomico del tallone in TPU. Puntale in alluminio 200J. Inserto antiperforazione K-SOLE. Calzata 10. Fodera Air Mesh. Plantare estraibile microforato in PU espanso a celle aperte, traspirante con carboni attivi.

INTERSUOLA – EVA con film protettivo in TPU

BATTISTRADA – Gomma nitrilica HRO FO



Col. 80013  
BLACK

#### HIGHLIGHTS



#### REQUISITI



CE EN ISO 20345:2022

#### PLUS



#### ALTRE TECNOLOGIE



## GLOVE TEXT LOW

### S1PS FO HRO

COD. 701.181142

SIZES 35/48



#### DESCRIZIONE

Calzatura di sicurezza bassa S1PS in pelle bovina scamosciata e tessuto poliestere. Supporto ergonomico del tallone in TPU. Puntale in alluminio 200J. Inserto antiperforazione K-SOLE. Calzata 10. Fodera Air Mesh. Plantare estraibile microforato in PU espanso a celle aperte, traspirante con carboni attivi.

INTERSUOLA – EVA con film protettivo in TPU

BATTISTRADA – Gomma nitrilica HRO FO



Col. 80013  
BLACK

#### HIGHLIGHTS



#### REQUISITI



CE EN ISO 20345:2022

#### PLUS



#### ALTRE TECNOLOGIE



# BEAT

S3S FO HRO SR  
S1PS FO HRO SR



CE EN ISO 20345:2022



701.181168  
BEAT DA2 LOW



1

**MASSIMO ASSORBIMENTO  
DEGLI IMPATTI**



Tecnologia DA2  
Esclusivo sistema ammortizzante Diadora costituito da due compound di diversa densità posizionati nella zona tallonare e metatarsale. Ideato per garantire il massimo assorbimento degli impatti

- Ammortizzazione e reattività
- Massima dissipazione degli impatti

2

**LEGGEREZZA  
E PROTEZIONE**



Tecnologia EVA + TPU  
Intersuola in materiale leggero e flessibile di derivazione running con film protettivo in TPU

- Massima reattività e leggerezza
- Maggiore resistenza all'abrasione e durata nel tempo

COSTRUZIONE			FIT		
<p>INCOLLATO</p>	<p>FODERA Air Mesh bicolore</p>	<p>TOMAIA S3S Pelle bovina Nubuck / S1PS Tessuto poliesteri 80% ricic- clato sovrainiettato in TPU</p>	<p>DROP 15 mm</p>	<p>FIT Comfort 11</p>	<p>LARGHEZZA PUNTALE Comfort 11</p>
SUOLA		ELEMENTI DI PROTEZIONE		INFO TECNICHE	
<p>INTERSUOLA EVA con film protet- tivo in TPU e inserto Double Action</p>	<p>BATTISTRADA Gomma nitrilica HRO FO SR</p>	<p>PUNTALE Alluminio 200J</p>	<p>ANTIPERFORAZIONE K-SOLE PS</p>	<p>PLANTARE Plantare estraibile in lattice e carboni attivi, talloniera in EVA</p>	<p>COD. 703.159112</p>
INFO TECNICHE		ALTRE COMPONENTI			
<p>Resistenza allo scivolo SR</p>	<p>PLANTARE ORTOPEDICO Calzatura idonea all'uso di plantare ortopedico</p>	<p>LACCI Poliesteri minimo 97% riciclati</p>	<p>ETICHETTE TESSUTE ESTERNE Poliesteri 100% riciclati</p>		



DGUV REGEL 112-191

# BEAT DA2 MID

**S3S FO HRO SR**  
 COD. **701.181166**  
 SIZES **35/48**



## DESCRIZIONE

Calzatura di sicurezza mid-cut S3S idrorepellente in pelle bovina nubuck. Supporto ergonomico del tallone in TPU. Puntale in alluminio 200J. Inserto antiperforazione K-SOLE. Calzata 11. Tecnologia DA2. Fodera in Air Mesh. Plantare estraibile in lattice e carboni attivi, talloniera in EVA.

**INTERSUOLA** — EVA con film protettivo in TPU e inserto DoubleAction  
**BATTISTRADA** — Gomma nitrilica bicolore FO HRO SR



Col. 80013  
 BLACK

## HIGHLIGHTS



## REQUISITI



CE EN ISO 20345:2022

## PLUS



## ALTRE TECNOLOGIE



## BEAT DA2 LOW

### S3S FO HRO SR

COD. 701.181168

SIZES 35/48



#### DESCRIZIONE

Calzatura di sicurezza bassa S3S idrorepellente in pelle bovina nubuck. Supporto ergonomico del tallone in TPU. Puntale in alluminio 200J. Inserto antiperforazione K-SOLE. Calzata 11. Tecnologia DA2. Fodera in Air Mesh. Plantare estraibile in lattice e carboni attivi, talloniera in EVA.

INTERSUOLA — EVA con film protettivo in TPU e inserto Double Action

BATTISTRADA — Gomma nitrilica bicolore FO HRO SR



Col. 80013  
BLACK

#### HIGHLIGHTS



#### REQUISITI



CE EN ISO 20345:2022

#### PLUS



#### ALTRE TECNOLOGIE



## BEAT DA2 TEXT LOW

### S1PS FO HRO SR

COD. 701.181167

SIZES 35/48



#### DESCRIZIONE

Calzatura di sicurezza bassa S1PS in tessuto poliestere sovrainiettato in TPU. Supporto ergonomico del tallone in TPU. Puntale in alluminio 200J. Inserto antiperforazione K-SOLE. Calzata 11. Tecnologia DA2. Fodera in Air Mesh. Plantare estraibile in lattice e carboni attivi, talloniera in EVA.

INTERSUOLA — EVA con film protettivo in TPU e inserto Double Action

BATTISTRADA — Gomma nitrilica bicolore FO HRO SR



Col. 80013  
BLACK

#### HIGHLIGHTS



#### REQUISITI



CE EN ISO 20345:2022

#### PLUS



#### ALTRE TECNOLOGIE



# VORTEX

S3S SC SR HRO ESD  
S1PS SC SR HRO ESD

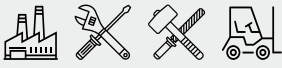

CE EN ISO 20345:2022



701.182042  
VORTEX DA2 LOW



1

LEGGEREZZA  
E PROTEZIONE



Tecnologia EVA  
Intersuola in materiale leggero  
e flessibile di derivazione running

- Massima reattività e leggerezza
- Maggiore resistenza all'abrasione e durata nel tempo

2

MASSIMO ASSORBIMENTO  
DEGLI IMPATTI



Tecnologia DA2  
Tecnologia di ammortizzazione reattiva con EVA di due diverse  
densità: area del tallone più morbida e bordo perimetrale  
combinato ad un avampiede con compound a densità maggiorata

- REATTIVITÀ: ritorno di energia massimizzato nell'area dell'avampiede e sul bordo perimetrale
- AMMORTIZZAZIONE: ottima capacità di dissipazione degli impatti con il suolo
- TECNOLOGIA VISIBILE: design unico ed esclusivo Diadora Utility

3

DURABILITA' E RESISTENZA  
ALL'ABRASIONE



RUBBER TOE PROTECTION  
Area della punta rinforzata con spunterbo  
in gomma resistente all'abrasione.

- Aumenta la durata della calzatura
- Ideale per l'utilizzo in posizione inginocchiata

## COSTRUZIONE

INCOLLATO



FODERA  
Air Mesh 3D alveolare  
con antiscalzante in  
microfibra



TOMAIA  
Tessuto tecnico  
poliestere e dettagli  
in TPU film



## FIT

DROP  
10 mm



FIT  
Comfort 11



LARGHEZZA PUNTALE  
Regular 10



## SUOLA

INTERSUOLA  
EVA doppia densità  
con tecnologia  
Double Action



BATTISTRADA  
Gomma nitrilica  
HRO SR



PUNTALE  
Alluminio 200J



## ELEMENTI DI PROTEZIONE

ANTIPERFORAZIONE  
K-SOLE PS



## INFO TECNICHE

PLANTARE  
Plantare anatomico estraibile  
microforato in PU espanso a celle aperte,  
traspirante con carboni attivi



703.175941

## INFO TECNICHE

Resistenza allo  
scivolamento SR



PLANTARE  
ORTOPEDICO  
Calzatura idonea  
all'uso di plantare  
ortopedico



DGVV REGEL 112-191

ESD  
Dissipazione  
delle cariche  
elettrostatiche



## ALTRE COMPONENTI

LACCI  
Poliestere minimo  
97% riciclato

ETICHETTE TESSUTE ESTERNE  
Poliestere  
100% riciclato

## VORTEX DA2 MID

S3S SC SR HRO ESD

COD. 701.182041

SIZES 35/48



### DESCRIZIONE

Calzatura di sicurezza mid-cut S3S idrorepellente in tessuto tecnico poliestere. Puntale in alluminio 200J. Inserto antiperforazione K-SOLE. Calzata 11. Suola con tecnologia di ammortizzazione DA2 Vortex. Punta e tallone con rinforzo in poliuretano applicato con tecnologia 3D print. Fodera 3D mesh alveolare con antiscalzante in microfibra. Plantare anatomico estraibile microforato, in PU espanso a celle aperte, traspirante con carboni attivi. ESD.

INTERSUOLA — EVA doppia densità con tecnologia

DoubleAction

BATTISTRADA — Gomma nitrilica HRO SR



Col. C0401  
BLACK / YELLOW CROMS

### HIGHLIGHTS



### REQUISITI



CE EN ISO 20345:2022

### PLUS



### ALTRE TECNOLOGIE



## VORTEX DA2 BOA LOW

S3S SC SR HRO ESD

COD. 701.182332

SIZES 38/48



### DESCRIZIONE

Calzatura di sicurezza bassa S3S idrorepellente in tessuto tecnico poliestere. BOA® Fit System per una calzata precisa microregolabile. Puntale in alluminio 200J. Inserto antiperforazione K-SOLE. Calzata 11. Suola con tecnologia di ammortizzazione DA2 Vortex. Punta e tallone con rinforzo in poliuretano applicato con tecnologia 3D print. Fodera 3D mesh alveolare con antiscalzante in microfibra. Plantare anatomico microforato, estraibile in PU espanso a celle aperte, traspirante con carboni attivi. ESD.

INTERSUOLA — EVA doppia densità con tecnologia

DoubleAction

BATTISTRADA — Gomma nitrilica HRO SR



Col. C0401  
BLACK / YELLOW CROMS

### HIGHLIGHTS



### REQUISITI



CE EN ISO 20345:2022

### PLUS



### ALTRE TECNOLOGIE



## VORTEX DA2 LOW

S3S SC SR HRO ESD

COD. 701.182042

SIZES 35/48



### DESCRIZIONE

Calzatura di sicurezza bassa S3S idrorepellente in tessuto tecnico poliestere. Puntale in alluminio 200J. Inserto antiperforazione K-SOLE. Calzata 11. Suola con tecnologia di ammortizzazione DA2 Vortex. Punta e tallone con rinforzo in poliuretano applicato con tecnologia 3D print. Fodera 3D mesh alveolare con antiscalzante in microfibra. Plantare anatomico estraibile microforato, in PU espanso a celle aperte, traspirante con carboni attivi. ESD.

INTERSUOLA – EVA doppia densità con tecnologia

Double Action

BATTISTRADA – Gomma nitrilica HRO SR



Col. C0401  
BLACK / YELLOW CROWS



Col. C1462  
BLACK / RED



Col. C4568  
BLACK / IMPERIAL BLUE

### HIGHLIGHTS



### REQUISITI



CE EN ISO 20345:2022

### PLUS



### ALTRE TECNOLOGIE



## VORTEX DA2 LOW

S1PS SC SR HRO ESD

COD. 701.182043

SIZES 35/48



### DESCRIZIONE

Calzatura di sicurezza bassa S1PS in tessuto tecnico poliestere. Puntale in alluminio 200J. Inserto antiperforazione K-SOLE. Calzata 11. Suola con tecnologia di ammortizzazione DA2 Vortex. Punta e tallone con rinforzo in poliuretano applicato con tecnologia 3D print. Fodera 3D mesh alveolare con antiscalzante in microfibra. Plantare anatomico estraibile microforato, in PU espanso a celle aperte, traspirante con carboni attivi. ESD.

INTERSUOLA – EVA doppia densità con tecnologia

Double Action

BATTISTRADA – Gomma nitrilica HRO SR



Col. C0067  
ANTHRACITE / RED



Col. C0068  
ANTHRACITE /  
IMPERIAL BLUE



Col. C8292  
YELLOW UTILITY /  
YELLOW UTILITY

### HIGHLIGHTS



### REQUISITI



CE EN ISO 20345:2022

### PLUS



### ALTRE TECNOLOGIE



# VORTEX DA2 SANDAL

S1PS SC SR HRO ESD

COD. 701.182524

SIZES 35/48



## DESCRIZIONE

Sandalo S1PS in tessuto tecnico poliestere. Puntale in alluminio 200J. Inserto anti-perforazione K-SOLE. Calzata 11. Suola con tecnologia di ammortizzazione DA2 Vortex. Punta e tallone con rinforzo in poliuretano applicato con tecnologia 3D print. Fodera 3D mesh alveolare con antiscalzante in microfibra. Plantare anatomico estraibile microforato, in PU espanso a celle aperte, traspirante con carboni attivi. ESD.

**INTERSUOLA** — EVA doppia densità con tecnologia DoubleAction

**BATTISTRADA** — Gomma nitrilica HRO SR



Col. C0401  
BLACK / YELLOW CROMS

## HIGHLIGHTS



## REQUISITI



CE EN ISO 20345:2022

## PLUS



## ALTRE TECNOLOGIE



# RUN A.BOX MASTER

## S3S FO SR SC ESD



CE EN ISO 20345:2022 +A1:2024



**1**  
TRASPIRABILITÀ E TERMOREGOLAZIONE  
NATURALE DEL PIEDE



Tecnologia A.Box System by Diadora  
Traspirabilità della suola massimizzata grazie alla nuova membrana Ariatex più sostenibile e più performante. L'innovativo design con i fori di ventilazione laterali assicura una maggiore areazione del piede.

- I piedi si mantengono asciutti in ogni condizione grazie all'eliminazione del vapore in eccesso
- Riduzione della sudorazione percepita e della sensazione di calore grazie al microclima più asciutto
- Comfort ineguagliabile grazie all'eccellente regolazione dell'umidità e all'efficace effetto ammortizzante



701.182531  
RUN A.BOX MASTER LOW

**2**  
DISSIPAZIONE DELLE CARICHE  
ELETTROSTATICHE



ESD

- Ideale per i settori in cui è necessario contenere l'accumulo di energia statica proteggendo l'utilizzatore e i componenti elettronici sensibili

**3**  
DURABILITÀ E RESISTENZA  
ALL'ABRASIONE



TPU TOE PROTECTION

- Copripuntale in poliuretano termoplastico
- Aumenta la durata della calzatura
- Ideale per l'utilizzo in posizione inginocchiata



### COSTRUZIONE

INIEZIONE DIRETTA



FODERA  
Air Mesh con anti-  
scalzante in microfi-  
bra poliestere  
**65% riciclato**



TOMAIA  
S3S pelle bovina  
scamosciata / S3S  
CBF tessuto 100% po-  
liammide con inserti  
in poliestere



### FIT

DROP  
15 mm



FIT  
Comfort 11



LARGHEZZA PUNTALE  
Regular 10



### SUOLA

INTERSUOLA  
PU espanso D-LIGHT  
con inserto A.Box  
in PU



BATTISTRADA  
PU compatto,  
antiabrasione FO SR



### ELEMENTI DI PROTEZIONE

PUNTALE  
Alluminio 200J



ANTIPERFORAZIONE  
K-SOLE Ultralite



### INFO TECNICHE

PLANTARE  
Plantare anatomico estraibile microforato  
in PU espanso a celle aperte, traspirante  
con carboni attivi



COD. 703.183516

### INFO TECNICHE

Resistenza allo  
scivolamento SR



PLANTARE  
ORTOPEDICO  
Calzatura idonea  
all'uso di plantare  
ortopedico



DGVV REGEL 112-191

ESD  
Dissipazione  
delle cariche  
elettrostatiche



### ALTRE COMPONENTI

LACCI  
Poliestere minimo  
**97% riciclato**

ETICHETTE  
TESSUTE ESTERNE  
Poliestere  
**100% riciclato**

SUPPORTO  
ERGONOMICO  
DEL TALLONE  
TPU minimo  
**15% riciclato**

# RUN A.BOX MASTER BOA MID

S3S FO SR SC ESD

COD. 701.182333

SIZES 38/48



**NEW**

## DESCRIZIONE

Calzatura di sicurezza mid-cut S3S in pelle bovina scamosciata traspirante e idrorepellente con inserti in tessuto poliestere. BOA® Fit System per una calzatura precisa microregolabile. Supporto ergonomico del tallone e protezione della punta in TPU. Puntale in alluminio 200J. Inserto antiperforazione K-SOLE Ultralite. Calzata 11. Tecnologia A.Box System by Diadora con traspirazione laterale e membrana Ariatex. Fodera in Air Mesh in poliestere con antiscaldante in microfibra. Plantare estraibile microforato in PU espanso a celle aperte, traspirante con carboni attivi. ESD.

### INTERSUOLA

PU espanso D-LIGHT con inserto A.Box in PU

### BATTISTRADA

PU compatto, antiabrasione FO SR



Col. C0200  
BLACK / BLACK

## HIGHLIGHTS



## REQUISITI



CE EN ISO 20345:2022 +A1:2024

## PLUS



## ALTRE TECNOLOGIE



# RUN A.BOX MASTER MID

S3S FO SR SC ESD

COD. 701.182532

SIZES 35/48



**NEW**

## DESCRIZIONE

Calzatura di sicurezza mid-cut S3S in pelle bovina scamosciata traspirante ed idrorepellente. Supporto ergonomico del tallone e protezione della punta in TPU. Puntale in alluminio 200J. Inserto antiperforazione K-SOLE Ultralite. Calzata 11. Tecnologia A.Box System by Diadora con traspirazione laterale e membrana Ariatex. Fodera in Air Mesh in poliestere con antiscaldante in microfibra. Plantare estraibile microforato in PU espanso a celle aperte, traspirante con carboni attivi. ESD.

### INTERSUOLA

PU espanso D-LIGHT con inserto A.Box in PU

### BATTISTRADA

PU compatto, antiabrasione FO SR



Col. C0200  
BLACK / BLACK

## HIGHLIGHTS



## REQUISITI



CE EN ISO 20345:2022 +A1:2024

## PLUS



## ALTRE TECNOLOGIE



## RUN A.BOX MASTER BOA LOW

S3S FO SR SC ESD

COD. 701.183066

SIZES 38/48



NEW

### DESCRIZIONE

Calzatura di sicurezza bassa S3S in pelle bovina scamosciata traspirante ed idrorepellente. BOA® Fit System per una calzatura precisa microregolabile. Supporto ergonomico del tallone e protezione della punta in TPU. Puntale in alluminio 200J. Inserto antiperforazione K-SOLE Ultralite. Calzata 11. Tecnologia A.Box System by Diadora con traspirazione laterale e membrana Ariatex. Fodera Air Mesh in poliestere con antiscalfante in microfibra. Plantare estraibile microforato in PU espanso a celle aperte, traspirante con carboni attivi. ESD.

#### INTERSUOLA

PU espanso D-LIGHT con inserto A.Box in PU

BATTISTRADA

PU compatto, antiabrasione FO SR



Col. C8508

BLACK / ASPHALT

### HIGHLIGHTS

System  
by DIADORA



### REQUISITI



CE EN ISO 20345:2022 +A1:2024

### PLUS



### ALTRE TECNOLOGIE



## RUN A.BOX CBF LOW

S3S FO SR SC ESD

COD. 701.182530

SIZES 35/48



NEW

### DESCRIZIONE

Calzatura di sicurezza bassa S3S in tessuto 100% poliammide Carbon feel idrorepellente e traspirante, ad alta resistenza all'abrasione e inserti in poliestere. Dettagli in pelle bovina scamosciata. Supporto ergonomico del tallone e protezione della punta in TPU. Puntale in alluminio 200J. Inserto antiperforazione K-SOLE Ultralite. Calzata 11. Tecnologia A.Box System by Diadora con traspirazione laterale e membrana Ariatex. Fodera Air Mesh in poliestere con antiscalfante in microfibra. Plantare estraibile microforato in PU espanso a celle aperte, traspirante con carboni attivi. ESD.

#### INTERSUOLA

PU espanso D-LIGHT con inserto A.Box in PU

BATTISTRADA

PU compatto, antiabrasione FO SR



Col. C0200

BLACK / BLACK

### HIGHLIGHTS

System  
by DIADORA



### REQUISITI



CE EN ISO 20345:2022 +A1:2024

### PLUS



### ALTRE TECNOLOGIE



# RUN A.BOX MASTER LOW

**S3S FO SR SC ESD**

COD. **701.182531**

SIZES **35/48**



**NEW**

**HIGHLIGHTS**



**DESCRIZIONE**

Calzatura di sicurezza bassa S3S in pelle bovina scamosciata traspirante ed idrorepellente. Supporto ergonomico del tallone e protezione della punta in TPU. Puntale in alluminio 200J. Inserto antiperforazione K-SOLE Ultralite. Calzata 11. Tecnologia A.Box System by Diadora con traspirazione laterale e membrana Ariatex. Fodera in Air Mesh in poliestere con antiscalzante in microfibra. Plantare estraibile microforato in PU espanso a celle aperte, traspirante con carboni attivi. ESD.



Col. C0200  
BLACK / BLACK

**INTERSUOLA**

PU espanso D-LIGHT con inserto A.Box in PU

BATTISTRADA

PU compatto, antiabrasione FO SR

**REQUISITI**



CE EN ISO 20345:2022 +A1:2024

**PLUS**



**ALTRE TECNOLOGIE**



# RUN A.BOX

S3S FO SR SC ESD

S1PS FO SR ESD



CE EN ISO 20345:2022 +A1:2024

701.182528  
RUN A.BOX LOW

1

**TRASPIRABILITÀ E TERMOREGOLAZIONE  
NATURALE DEL PIEDE**



Tecnologia A.Box System by Diadora

Traspirabilità della suola massimizzata grazie alla nuova membrana Ariatex più sostenibile e più performante. L'innovativo design con i fori di ventilazione laterali assicura una maggiore areazione del piede.

- I piedi si mantengono asciutti in ogni condizione grazie all'eliminazione del vapore in eccesso
- Riduzione della sudorazione percepita e della sensazione di calore grazie al microclima più asciutto
- Comfort ineguagliabile grazie all'eccellente regolazione dell'umidità e all'efficace effetto ammortizzante

2

**DISSIPAZIONE DELLE CARICHE  
ELETTROSTATICHE**



ESD

- Ideale per i settori in cui è necessario contenere l'accumulo di energia statica proteggendo l'utilizzatore e i componenti elettronici sensibili

COSTRUZIONE			FIT		
<b>INIEZIONE DIRETTA</b>  	<b>FODERA</b> Air Mesh con antiscalzante in microfibra  	<b>TOMAIA</b> S3S pelle bovina scamosciata / S1PS pelle bovina scamosciata e rete poliestere 80% riciclata  	<b>DROP</b> 15 mm  	<b>FIT</b> Comfort 11  	<b>LARGHEZZA PUNTALE</b> Regular 10  
SUOLA		ELEMENTI DI PROTEZIONE		INFO TECNICHE	
<b>INTERSUOLA</b> PU espanso D-LIGHT con inserto A.Box in PU  	<b>BATTISTRADA</b> PU compatto, antiabrasione FO SR  	<b>PUNTALE</b> Alluminio 200J  	<b>ANTIPERFORAZIONE</b> K-SOLE Ultralite  	<b>PLANTARE</b> Plantare anatomico estraibile microforato in PU espanso a celle aperte, traspirante con carboni attivi  	COD. 703.183516  
INFO TECNICHE			ALTRE COMPONENTI		
<b>Resistenza allo scivolamento SR</b>  	<b>PLANTARE ORTOPEDICO</b> Calzatura idonea all'uso di plantare ortopedico  	<b>ESD</b> Dissipazione delle cariche elettrostatiche  	<b>LACCI</b> Poliestere minimo 97% riciclato  	<b>ETICHETTE TESSUTE ESTERNE</b> Poliestere 100% riciclato  	<b>SUPPORTO ERGONOMICO DEL TALLONE</b> TPU minimo 30% riciclato  

# RUN A.BOX MID

**S3S FO SR SC ESD**

COD. **701.182529**

SIZES **35/48**



**NEW**



Col. C8700  
WIND GRAY / WIND GRAY



Col. C0200  
BLACK / BLACK

**HIGHLIGHTS**



**DESCRIZIONE**

Calzatura di sicurezza mid-cut S3S in pelle bovina scamosciata traspirante ed idrorepellente. Supporto ergonomico del tallone in TPU. Puntale in alluminio 200J. Inserto antiperforazione K-SOLE Ultralite. Calzata 11. Tecnologia A.Box System by Diadora con traspirazione laterale e membrana Ariatex. Fodera Air Mesh in poliestere con antiscalfante in microfibra. Plantare estraibile anatomico microforato in PU espanso a celle aperte con carboni attivi. ESD.

**INTERSUOLA**

PU espanso D-LIGHT con inserto A.Box in PU

**BATTISTRADA**

PU compatto, antiabrasione FO SR

**REQUISITI**



CE EN ISO 20345:2022 +A1:2024

**PLUS**



**ALTRE TECNOLOGIE**



# RUN A.BOX LOW

**S3S FO SR ESD**

COD. **701.182528**

SIZES **35/48**



**NEW**

## HIGHLIGHTS



Calzatura di sicurezza bassa S3S in pelle bovina scamosciata traspirante ed idrorepellente. Supporto ergonomico del tallone in TPU. Puntale in alluminio 200J. Inserto antiperforazione K-SOLE Ultralite. Calzata 11. Tecnologia A.Box System by Diadora con traspirazione laterale e membrana Ariatex. Fodera Air Mesh in poliestere con antiscalfante in microfibra. Plantare estraibile anatomico microforato in PU espanso a celle aperte con carboni attivi. ESD.

### INTERSUOLA

PU espanso D-LIGHT con inserto A.Box in PU

### BATTISTRADA

PU compatto, antiabrasione FO SR



Col. C0200  
BLACK / BLACK



Col. C8700  
WIND GRAY / WIND GRAY



Col. C8702  
BLUE COSMOS /  
BLUE COSMOS



Col. C8704  
MOON ROCK GRAY /  
MOON ROCK GRAY



Col. C9034  
ASPHALT / SILVER / RED

### REQUISITI



CE EN ISO 20345:2022 +A1:2024

### PLUS



### ALTRE TECNOLOGIE



# RUN A.BOX LOW

**S1PS FO SR ESD**  
 COD. **701.182526**  
 SIZES **35/48**



**NEW**

**DESCRIZIONE**

Calzatura di sicurezza bassa S1PS in pelle bovina scamosciata e rete poliestere traspirante. Supporto ergonomico del tallone in TPU. Puntale in alluminio 200J. Inserto antiperforazione K-SOLE Ultralite. Calzata 11. Tecnologia A.Box System by Diadora con traspirazione laterale e membrana Ariatex. Fodera Air Mesh in poliestere con antiscalfante in microfibra. Plantare estraibile anatomico microforato in PU espanso a celle aperte con carboni attivi. ESD.

**INTERSUOLA**  
 PU espanso D-LIGHT con inserto A.Box in PU  
**BATTISTRADA**  
 PU compatto, antiabrasione FO SR



Col. C4663  
 BLACK / ANTHRACITE

**HIGHLIGHTS**



SIZES

**35/42**



Col. C8701  
 WIND GRAY / ALUMINUM



Col. C8703  
 BLUE COSMOS / ALUMINUM



Col. C8705  
 TOBACCO BROWN / MOON ROCK GRAY



Col. C8709  
 SMOKE / BLACK

**REQUISITI**



CE EN ISO 20345:2022 +A1:2024

**PLUS**



**ALTRE TECNOLOGIE**



## SPORT DIATEX

## S7S FO CI SR



CE EN ISO 20345:2022

701.181120  
SPORT DIATEX MID

1

IMPERMEABILITÀ  
E TRASPIRABILITÀ**DIA-tex**

Tecnologia DIA-tex  
Membrana impermeabile sottile, elastica e traspirante  
estremamente resistente con colonna d'acqua 10.000 mm

- Mantiene il piede asciutto
- Regolazione dinamica del clima

COSTRUZIONE			FIT		
<b>INIEZIONE DIRETTA</b>  	<b>FODERA</b> <i>Air Mesh + fodera con membrana Diatex</i>  	<b>TOMAIA</b> <i>Pelle bovina pull-up Nubuck e pelle bovina scamosciata</i>  	<b>DROP</b> 15 mm  	<b>FIT</b> Comfort 11  	<b>LARGHEZZA PUNTALE</b> Regular 10  
SUOLA		ELEMENTI DI PROTEZIONE		INFO TECNICHE	
<b>INTERSUOLA</b> <i>PU espanso con tecnologia D-LIGHT</i>  	<b>BATTISTRADA</b> <i>PU compatto, antiabrasione FO SR</i>  	<b>PUNTALE</b> <i>Alluminio 200J 66% riciclato</i>  	<b>ANTIPERFORAZIONE</b> K-SOLE PS  	<b>PLANTARE</b> <i>Plantare estraibile microforato in PU espanso a celle aperte, traspirante con carboni attivi</i>  	COD. 703.175941
INFO TECNICHE		ALTRE COMPONENTI			
<b>Resistenza allo scivolamento SR</b>  	<b>PLANTARE ORTOPEDICO</b> <i>Calzatura idonea all'uso di plantare ortopedico</i>  	<b>LACCI</b> <i>Poliestere minimo 97% riciclato</i>	<b>ETICHETTE TESSUTE ESTERNE</b> <i>Poliestere 100% riciclato</i>		
	 DUVV REGEL 112-191				

## SPORT DIATEX HIGH

**S7S FO CI SR**

COD. **701.181119**

SIZES **35/48**



### DESCRIZIONE

Calzatura di sicurezza alta S7S CI Water Resistant con isolamento dal freddo, in pelle bovina pull-up nubuck e pelle bovina scamosciata. Area della punta e del tallone con rinforzo antiabrasione. Membrana impermeabile DIA-tex. Puntale in alluminio 200J. Inserto antiperforazione K-SOLE. Calzata 11. Fodera in Air Mesh. Plantare estraibile microforato in PU espanso a celle aperte, traspirante con carboni attivi.

#### INTERSUOLA

PU espanso con tecnologia D-LIGHT

#### BATTISTRADA

PU compatto, antiabrasione FO SR



Col. C2815  
BLACK / STEEL GRAY

### HIGHLIGHTS

**DIA-tex**

**D-LIGHT**

### REQUISITI



CE EN ISO 20345:2022

### PLUS



### ALTRE TECNOLOGIE



## SPORT DIATEX MID

S7S FO CI SR

COD. 701.181120

SIZES 35/48



## DESCRIZIONE

Calzatura di sicurezza mid-cut S7S CI Water Resistant con isolamento dal freddo, in pelle bovina pull-up nubuck e pelle bovina scamosciata. Area della punta e del tallone con rinforzo antiabrasione. Membrana impermeabile DIA-tex. Puntale in alluminio 200J. Inserto antiperforazione K-SOLE. Calzata 11. Fodera in Air Mesh. Plantare estraibile microforato in PU espanso a celle aperte, traspirante con carboni attivi.

## INTERSUOLA

PU espanso con tecnologia D-LIGHT

## BATTISTRADA

PU compatto, antiabrasione FO SR

Col. C2815  
BLACK / STEEL GRAYCol. C3701  
CASTLE ROCK / BLUE MOONCol. C3548  
BLACK / GREEN RAGE

## HIGHLIGHTS

DIA-tex

D-LIGHT

## REQUISITI



CE EN ISO 20345:2022

## PLUS



## ALTRE TECNOLOGIE



## SPORT DIATEX LOW

S7S FO CI SR

COD. 701.181121

SIZES 35/48



## DESCRIZIONE

Calzatura di sicurezza bassa S7S CI Water Resistant con isolamento dal freddo, in pelle bovina pull-up nubuck e pelle bovina scamosciata. Area della punta e del tallone con rinforzo antiabrasione. Membrana impermeabile DIA-tex. Puntale in alluminio 200J. Inserto antiperforazione K-SOLE. Calzata 11. Fodera in Air Mesh. Plantare estraibile microforato in PU espanso a celle aperte, traspirante con carboni attivi.

## INTERSUOLA

PU espanso con tecnologia D-LIGHT

## BATTISTRADA

PU compatto, antiabrasione FO SR

Col. C3548  
BLACK / GREEN RAGECol. C2815  
BLACK / STEEL GRAY

## HIGHLIGHTS

DIA-tex

D-LIGHT

## REQUISITI



CE EN ISO 20345:2022

## PLUS



## ALTRE TECNOLOGIE



# CLASSIC

S3S FO SC LG SR  
S1PS FO SC LG SR



CE EN ISO 20345:2022



701.181023  
CLASSIC LOW



1

## SISTEMA LADDER GRIP (LADDER HEEL)



Suola con LG (Ladder grip):  
requisito supplementare secondo la normativa  
EN ISO 20345:2022 che prevede una parte della suola  
con precise dimensioni per garantire una maggior  
aderenza e stabilità su scale a pioli.

2

## COPRI PUNTALE RESISTENTE ALL'ABRASIONE



### COSTRUZIONE

INIEZIONE DIRETTA



FODERA

*Air Mesh 3D alveolare*



TOMAIA

*Pelle bovina pull-up Nubuck (S3S) e pelle bovina scamosciata (S1PS)*



### FIT

DROP  
15 mm



FIT

*Comfort 11*



LARGHEZZA PUNTALE  
*Regular 10*



### SUOLA

INTERSUOLA

*PU espanso D-LIGHT con protezione della punta SC*



BATTISTRADA

*PU compatto, antiabrasione FO SR*



### ELEMENTI DI PROTEZIONE

PUNTALE

*Acciaio 200J*



ANTIPERFORAZIONE  
K-SOLE PS



### INFO TECNICHE

PLANTARE

*Plantare estraibile microforato in PU espanso a celle aperte, traspirante con carboni attivi*



COD. 703.175941

### INFO TECNICHE

*Resistenza allo scivolamento SR, autopulente*



PLANTARE ORTOPEDICO  
*Calzatura idonea all'uso di plantare ortopedico*



DGVV REGEL 112-191

# CLASSIC MID

**S3S FO SC LG SR**

COD. **701.181021**

SIZES **35/48**



## DESCRIZIONE

Calzatura di sicurezza mid-cut S3S idrorepellente in pelle bovina pull-up nubuck. Punta in acciaio 200J. Calzata 11. Fodera Air Mesh 3D alveolare. Inserto antiperforazione K-SOLE. Plantare estraibile microforato in PU espanso a celle aperte, traspirante con carboni attivi.

### INTERSUOLA

PU espanso D-LIGHT con protezione della punta SC

BATTISTRADA

PU compatto antiabrasione FO SR LG SC



Col. 80013  
BLACK

Col. 30050  
DARK BROWN

## HIGHLIGHTS

**K SOLE**



**D-LIGHT**

## REQUISITI



CE EN ISO 20345:2022

## PLUS



## CLASSIC LOW

**S3S FO SC LG SR**

COD. **701.181023**

SIZES **35/48**



### DESCRIZIONE

Calzatura di sicurezza bassa S3S idrorepellente in pelle bovina pull-up nubuck. Puntale in acciaio 200J. Calzata 11. Fodera Air Mesh 3D alveolare. Inserto antiperforazione K-SOLE. Plantare estraibile microforato in PU espanso a celle aperte, traspirante con carboni attivi.

#### INTERSUOLA

PU espanso D-LIGHT con protezione della punta SC

BATTISTRADA

PU compatto antiabrasione FO SR LG



Col. 30050  
DARK BROWN



Col. 80013  
BLACK

### HIGHLIGHTS

**K SOLE**



**STEEL TOE**

**D-LIGHT**

### REQUISITI



CE EN ISO 20345:2022

### PLUS



## CLASSIC GEMINI LOW

**S1PS FO SC LG SR**

COD. **701.182394**

SIZES **35/48**



### DESCRIZIONE

Calzatura di sicurezza bassa S1PS in pelle bovina scamosciata traforata. Puntale in acciaio 200J. Calzata 11. Fodera Air Mesh 3D alveolare. Inserto antiperforazione K-SOLE. Plantare estraibile microforato in PU espanso a celle aperte, traspiranti con carboni attivi.

#### INTERSUOLA

PU espanso D-LIGHT con protezione della punta SC

BATTISTRADA

PU compatto antiabrasione FO SR LG



Col. 25059  
BEIGE

### HIGHLIGHTS

**K SOLE**



**STEEL TOE**

**D-LIGHT**

### REQUISITI



CE EN ISO 20345:2022

### PLUS



# ATHENA

S3L FO SR ESD  
S1PL FO SR ESD



CE EN ISO 20345:2022 + A1:2024



701.179902  
ATHENA LOW



1

**AMMORTIZZAZIONE  
E COMFORT**

**D-LIGHT**

Tecnologia D-Light  
Intersuola in poliuretano espanso

- Massima leggerezza
- Calzata accogliente e ottima stabilità del piede
- Ammortizzazione

2

**SU MISURA  
PER LA DONNA**



Women fit  
Forma e drop studiati appositamente sul piede femminile

- Linea realizzata secondo l'anatomia del piede femminile
- Allacciatura dedicata per avvolgere al meglio il piede
- Forma e drop progettati per il massimo comfort

## COSTRUZIONE

INIEZIONE DIRETTA



FODERA  
100% poliestere  
tridimensionale  
con antiscalzante  
in microfibra



TOMAIA  
Pelle bovina scamo-  
sciata, pelle bovina  
fiore / pelle bovina  
scamosciata, pelle  
bovina fiore e tessuto  
poliestere



## FIT

DROP  
15 mm

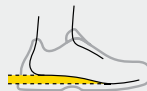

FIT  
Regular 10



LARGHEZZA PUNTALE  
Regular 10



## SUOLA

INTERSUOLA  
PU espanso D-Light



BATTISTRADA  
PU compatto,  
antiabrasione  
FO SR



## ELEMENTI DI PROTEZIONE

PUNTALE  
Alluminio 200J  
66% riciclato



ANTIPERFORAZIONE  
K-SOLE PL



## INFO TECNICHE

PLANTARE  
Plantare estraibile in PU Foam  
e poliestere traspirante,  
studiato sulla anatomia  
del piede femminile



COD. 703.180200

## INFO TECNICHE

Resistenza allo  
scivolamento SR



PLANTARE  
ORTOPEDICO  
Calzatura idonea  
all'uso di plantare  
ortopedico



DGUV REGEL 112-191

ESD  
Dissipazione  
delle cariche  
elettrostatiche



## ALTRE COMPONENTI

LACCI  
Poliestere minimo  
97% riciclato

ETICHETTE TESSUTE ESTERNE  
Poliestere  
100% riciclato

## ATHENA MID

### S3L FO SR ESD

COD. 701.179901

SIZES 35/42



#### DESCRIZIONE

Calzatura di sicurezza mid-cut S3L idrorepellente in pelle bovina scamosciata e pelle bovina fiore. Fodera tridimensionale 100% poliestere con antiscalzante in microfibra. Linguetta effetto spugna 100% poliestere. Puntale in alluminio 200J. Inserto anti-perforazione K-SOLE. Calzata 10. Plantare estraibile in PU Foam e poliestere. ESD.

#### INTERSUOLA

PU espanso D-Light

#### BATTISTRADA

PU compatto, antiabrasione FO SR



Col. D0458  
NINE IRON / RASPBERRY

#### HIGHLIGHTS



D-LIGHT



#### REQUISITI



CE EN ISO 20345:2022

#### PLUS



#### ALTRE TECNOLOGIE



## ATHENA LOW

### S3L FO SR ESD

COD. 701.179902

SIZES 35/42



#### DESCRIZIONE

Calzatura di sicurezza bassa S3L idrorepellente in pelle bovina scamosciata e pelle bovina fiore. Fodera tridimensionale 100% poliestere con antiscalzante in microfibra. Linguetta effetto spugna 100% poliestere. Puntale in alluminio 200J. Inserto anti-perforazione K-SOLE. Calzata 10. Plantare estraibile in PU Foam e poliestere. ESD.

#### INTERSUOLA

PU espanso D-Light

#### BATTISTRADA

PU compatto, antiabrasione FO SR

\* Col.D0459 disponibile fino ad esaurimento scorte



Col. D0458  
NINE IRON / RASPBERRY

Col. D0459 \*  
GRAY VIOLET /  
RASPBERRY

#### HIGHLIGHTS



3D-LIGHT



#### REQUISITI



CE EN ISO 20345:2022

#### PLUS



#### ALTRE TECNOLOGIE



## ATHENA TEXT LOW

### S1PL FO SR ESD

COD. 701.179903

SIZES 35/42



#### DESCRIZIONE

Calzatura di sicurezza bassa S1PL in pelle bovina scamosciata, pelle bovina fiore e tessuto poliestere. Fodera tridimensionale 100% poliestere con antiscalzante in microfibra. Linguetta effetto spugna 100% poliestere. Puntale in alluminio 200J. Inserto anti-perforazione K-SOLE. Calzata 10. Plantare estraibile in PU Foam e poliestere. ESD.

#### INTERSUOLA

PU espanso D-Light

#### BATTISTRADA

PU compatto, antiabrasione FO SR

\* Col.D0459 disponibile fino ad esaurimento scorte



Col. D0459 \*  
GRAY VIOLET / RASPBERRY

Col. D0458  
NINE IRON /  
RASPBERRY

#### HIGHLIGHTS



3D-LIGHT



#### REQUISITI



CE EN ISO 20345:2022

#### PLUS



#### ALTRE TECNOLOGIE



# SHARK STABLE IMPACT

S3S FO SR SC ESD  
S1PS FO SR SC ESD



CE EN ISO 20345:2022



701.181158  
SHARK STABLE IMPACT LOW



1

AMMORTIZZAZIONE  
ADATTIVA STABILE

**STABLE  
IMPACT  
SYSTEM**



Tecnologia di suola Stable Impact System  
Suola in poliuretano dalla speciale geometria che permette cushioning meccanico che rimane costante a prescindere dalla forza esercitata

- Stabilità garantita sotto ogni tipo di sollecitazione e indipendente dal peso di chi la indossa
- Ritorno di energia bilanciato
- Comodità senza paragoni

COSTRUZIONE			FIT		
<p>INIEZIONE DIRETTA</p>	<p>FODERA Air Mesh con antiscalzante in microfibra</p>	<p>TOMAIA S3S Pelle bovina scamosciata - Tessuto tecnico poliestere / S1PS Tessuto tecnico poliestere</p>	<p>DROP 15 mm</p>	<p>FIT Comfort 11</p>	<p>LARGHEZZA PUNTALE Regular 10</p>
SUOLA		ELEMENTI DI PROTEZIONE		INFO TECNICHE	
<p>INTERSUOLA PU espanso D-LIGHT con tecnologia STABLE IMPACT SYSTEM</p>	<p>BATTISTRADA PU compatto, antiabrasione FO SR</p>	<p>PUNTALE Alluminio 200J minimo 63% riciclato</p>	<p>ANTIPERFORAZIONE K-SOLE PS</p>	<p>PLANTARE Plantare anatomico microforato, antistatico estraibile in PU espanso riciclato a celle aperte, traspirante con carboni attivi</p>	<p>COD. 703.181310</p>
INFO TECNICHE			ALTRE COMPONENTI		
<p>Resistenza allo scivolamento SR</p>	<p>PLANTARE ORTOPEDICO Calzatura idonea all'uso di plantare ortopedico</p>	<p>ESD Dissipazione delle cariche elettrostatiche</p>	<p>LACCI Poliestere minimo 97% riciclato</p>	<p>SUPPORTO ERGONOMICO DEL TALLONE TPU 30% riciclato</p>	
	<p>DUVV REGEL 112-191</p>				

# SHARK STABLE IMPACT LEATHER QUICK MID

S3S FO SR SC ESD

COD. 701.180611

SIZES 38/48



## DESCRIZIONE

Calzatura di sicurezza mid-cut S3S idrorepellente in pelle bovina scamosciata. Supporto ergonomico del tallone e protezione della punta in TPU. Sistema di allacciatura rapida Quick Release System by Diadora. Puntale in alluminio 200J. Inserto antiperforazione K-SOLE. Calzata 11. Tecnologia di ammortizzazione Stable Impact System. Fodera in Air Mesh con antiscaldante in microfibra. Plantare anatomico microforato, antistatico estraibile in PU espanso riciclato a celle aperte, traspirante con carboni attivi. ESD.

### INTERSUOLA

PU espanso D-LIGHT con tecnologia STABLE IMPACT SYSTEM

### BATTISTRADA

PU compatto, antiabrasione FO SR



Col. C2680  
BLACK / SHADOW

## HIGHLIGHTS

STABLE  
IMPACT  
SYSTEM

QUICK  
RELEASE SYSTEM

TPU  
PROTECTION



## REQUISITI



## PLUS



## ALTRE TECNOLOGIE



# SHARK STABLE IMPACT LEATHER MID

S3S FO SR SC ESD

COD. 701.181160

SIZES 35/48



## DESCRIZIONE

Calzatura di sicurezza mid-cut S3S idrorepellente in pelle bovina scamosciata. Supporto ergonomico del tallone e protezione della punta in TPU. Puntale in alluminio 200J. Inserto antiperforazione K-SOLE. Calzata 11. Tecnologia di ammortizzazione Stable Impact System. Fodera in Air Mesh con antiscaldante in microfibra. Plantare anatomico microforato, antistatico estraibile in PU espanso riciclato a celle aperte, traspirante con carboni attivi. ESD.

### INTERSUOLA

PU espanso D-LIGHT con tecnologia STABLE IMPACT SYSTEM

### BATTISTRADA

PU compatto, antiabrasione FO SR



Col. C4115  
BLACK / RED FLUO

## HIGHLIGHTS

STABLE  
IMPACT  
SYSTEM

TPU  
PROTECTION



## REQUISITI



## PLUS



## ALTRE TECNOLOGIE



# SHARK STABLE IMPACT LEATHER LOW

S3S FO SR SC ESD

COD. 701.181161

SIZES 35/48



Col. C4115  
BLACK / RED FLUO

## DESCRIZIONE

Calzatura di sicurezza bassa S3S idrorepellente in pelle bovina scamosciata. Supporto ergonomico del tallone e protezione della punta in TPU. Puntale in alluminio 200J. Inserto antiperforazione K-SOLE. Calzata 11. Tecnologia di ammortizzazione Stable Impact System. Fodera in Air Mesh con antiscalzante in microfibra. Plantare anatomico microforato, antistatico estraibile in PU espanso riciclato a celle aperte, traspirante con carboni attivi. ESD.

### INTERSUOLA

PU espanso D-LIGHT con tecnologia

STABLE IMPACT SYSTEM

BATTISTRADA

PU compatto, antiabrasione FO SR



Col. C2680  
BLACK / SHADOW

## HIGHLIGHTS

STABLE  
IMPACT  
SYSTEM

TPU  
PROTECTION



## REQUISITI



## PLUS



## ALTRE TECNOLOGIE



# SHARK STABLE IMPACT MID

S3S FO SR SC ESD

COD. 701.181157

SIZES 35/48



Col. C2541  
BLACK / GRAY

## DESCRIZIONE

Calzatura di sicurezza mid-cut S3S idrorepellente in tessuto tecnico poliestere. Supporto ergonomico del tallone e protezione della punta in TPU. Puntale in alluminio 200J. Inserto antiperforazione K-SOLE. Calzata 11. Tecnologia di ammortizzazione Stable Impact System. Fodera in Air Mesh con antiscalzante in microfibra. Plantare anatomico microforato, antistatico estraibile in PU espanso riciclato a celle aperte, traspirante con carboni attivi. ESD.

### INTERSUOLA

PU espanso D-LIGHT con tecnologia

STABLE IMPACT SYSTEM

BATTISTRADA

PU compatto, antiabrasione FO SR

## HIGHLIGHTS

STABLE  
IMPACT  
SYSTEM

TPU  
PROTECTION



## REQUISITI



## PLUS



## ALTRE TECNOLOGIE



# SHARK STABLE IMPACT LOW

**S3S FO SR SC ESD**

COD. **701.181158**

SIZES **35/48**



## DESCRIZIONE

Calzatura di sicurezza bassa S3S idrorepellente in tessuto tecnico poliestere. Supporto ergonomico del tallone e protezione della punta in TPU. Puntale in alluminio 200J. Inserto antiperforazione K-SOLE. Calzata 11. Tecnologia di ammortizzazione Stable Impact System. Fodera in Air Mesh con antiscalzante in microfibra. Plantare anatomico microforato, antistatico estraibile in PU espanso riciclato a celle aperte, traspirante con carboni attivi. ESD.

### INTERSUOLA

PU espanso D-LIGHT con tecnologia

STABLE IMPACT SYSTEM

BATTISTRADA

PU compatto, antiabrasione FO SR



Col. C2541  
BLACK / GRAY

## HIGHLIGHTS

STABLE  
IMPACT  
SYSTEM

TPU  
PROTECTION



## REQUISITI



## PLUS



## ALTRE TECNOLOGIE



# SHARK STABLE IMPACT LOW

**S1PS FO SR SC ESD**

COD. **701.181159**

SIZES **35/48**



## DESCRIZIONE

Calzatura di sicurezza bassa S1PS in tessuto tecnico poliestere. Supporto ergonomico del tallone e protezione della punta in TPU. Puntale in alluminio 200J. Inserto antiperforazione K-SOLE. Calzata 11. Tecnologia di ammortizzazione Stable Impact System. Fodera in Air Mesh con antiscalzante in microfibra. Plantare anatomico microforato, antistatico estraibile in PU espanso riciclato a celle aperte, traspirante con carboni attivi. ESD.

### INTERSUOLA

PU espanso D-LIGHT con tecnologia

STABLE IMPACT SYSTEM

BATTISTRADA

PU compatto, antiabrasione FO SR



Col. C2539  
GRAY / BLACK



Col. C1462  
BLACK / RED

## HIGHLIGHTS

STABLE  
IMPACT  
SYSTEM

TPU  
PROTECTION



## REQUISITI



## PLUS



## ALTRE TECNOLOGIE



# RUN

S3S FO SR ESD  
S1PS FO SR ESD



CE EN ISO 20345:2022



701.181156  
RUN TEXT LOW



1

**AMMORTIZZAZIONE  
E COMFORT**

**D-LIGHT**

Tecnologia D-Light  
Intersuola in poliuretano espanso

- Massima leggerezza
- Calzata accogliente e ottima stabilità del piede
- Ammortizzazione

COSTRUZIONE			FIT		
<p>INIEZIONE DIRETTA</p>	<p>FODERA Air Mesh con antiscalzante in microfibra</p>	<p>TOMAIA S3S Pelle bovina pull-up Nubuck / S1PS pelle bovina scamo- sciata e tessuto poliestere</p>	<p>DROP 15 mm</p>	<p>FIT Regular 10</p>	<p>LARGHEZZA PUNTALE Regular 10</p>
SUOLA		ELEMENTI DI PROTEZIONE		INFO TECNICHE	
<p>INTERSUOLA PU espanso D-Light</p>	<p>BATTISTRADA PU compatto, antiabrasione FO SR</p>	<p>PUNTALE Acciaio 200J</p>	<p>ANTIPERFORAZIONE K-SOLE PS</p>	<p>PLANTARE Plantare anatomico microforato, antistatico estraibile in PU espanso riciclato a celle aperte, traspirante con carboni attivi</p>	<p>COD. 703.181310</p>
INFO TECNICHE			ALTRE COMPONENTI		
<p>Resistenza allo scivolamento SR</p>	<p>PLANTARE ORTOPEDICO Calzatura idonea all'uso di plantare ortopedico</p> <p>DGUV REGEL 112-191</p>	<p>ESD Dissipazione delle cariche elettrostatiche</p>	<p>LACCI Poliestere minimo 97% riciclato</p>	<p>ETICHETTE TESSUTE ESTERNE Poliestere 100% riciclato</p>	<p>SUPPORTO ERGONOMICO DEL TALLONE TPU minimo 15% riciclato</p>

# RUN MID

## S3S FO SR ESD

COD. 701.181155

SIZES 35/49



### DESCRIZIONE

Calzatura di sicurezza mid-cut S3S idro-repellente in pelle bovina pull-up nubuck. Supporto ergonomico del tallone in TPU. Puntale in acciaio 200J. Inserto antiperforazione K-SOLE. Calzata 10. Fodera in Air Mesh con antiscalzante in microfibra. Plantare anatomico microforato, antistatico estraibile in PU espanso a celle aperte, traspirante con carboni attivi. ESD.

#### INTERSUOLA

PU espanso D-Light

#### BATTISTRADA

PU compatto, antiabrasione FO SR



Col. 80013  
BLACK



Col. 75068  
CASTLE ROCK



Col. C4906  
CASTLE ROCK / INSIGNIA BLUE

### HIGHLIGHTS

D-LIGHT

CORDURA  
F A B R I C



### REQUISITI



CE EN ISO 20345:2022

### PLUS



### ALTRE TECNOLOGIE



## RUN LOW

### S3S FO SR ESD

COD. **701.181154**

SIZES **35/49**



#### DESCRIZIONE

Calzatura di sicurezza bassa S3S idrorepellente in pelle bovina pull-up nubuck. Supporto ergonomico del tallone in TPU. Punta in acciaio 200J. Inserto antiperforazione K-SOLE. Calzata 10. Fodera in Air Mesh con antiscaldante in microfibra. Plantare anatomico microforato, antistatico estraibile in PU espanso a celle aperte, traspirante con carboni attivi. ESD.

#### INTERSUOLA

PU espanso D-Light

#### BATTISTRADA

PU compatto, antiabrasione FO SR



Col. C4906  
CASTLE ROCK / INSIGNIA BLUE



Col. 80013  
BLACK



Col. 75068  
CASTLE ROCK



Col. 60055  
DARK NAVY

#### REQUISITI



CE EN ISO 20345:2022

#### PLUS



#### ALTRE TECNOLOGIE



#### HIGHLIGHTS

**D-LIGHT**

**CORDURA**  
F A B R I C



# RUN ATOM EVO LOW

**S3S SC FO SR ESD**

COD. **701.182047**

SIZES **35/49**



## DESCRIZIONE

Calzatura di sicurezza bassa S3S idrorepellente in tessuto poliestere knitted resistente all'abrasione. Supporto ergonomico del tallone e protezione della punta in TPU. Puntale in acciaio 200J. Inserto antiperforazione K-SOLE. Calzata 10. Fodera in Air Mesh con antiscalzante in microfibra. Plantare anatomico microforato, antistatico estraibile in PU espanso riciclato a celle aperte, traspirante con carboni attivi. ESD.

### INTERSUOLA

PU espanso D-Light

### BATTISTRADA

PU compatto, antiabrasione FO SR



Col. C2763  
STEEL GRAY / BLACK

Col. C4133  
YELLOW UTILITY / BLACK

## HIGHLIGHTS

**D-LIGHT**



**TPU**  
PROTECTION

## REQUISITI



CE EN ISO 20345:2022

## PLUS



## ALTRE TECNOLOGIE



# RUN TEXT LOW

**S1PS FO SR ESD**

COD. **701.181156**

SIZES **35/49**



## DESCRIZIONE

Calzatura di sicurezza bassa S1PS in pelle bovina scamosciata e tessuto poliestere. Supporto ergonomico del tallone in TPU. Puntale in acciaio 200J. Inserto antiperforazione K-SOLE. Calzata 10. Fodera in Air Mesh con antiscalzante in microfibra. Plantare anatomico microforato, antistatico estraibile in PU espanso a celle aperte, traspirante con carboni attivi. ESD.

### INTERSUOLA

PU espanso D-Light

### BATTISTRADA

PU compatto, antiabrasione FO SR



Col. C1246  
DARK NAVY / DARK NAVY



Col. C8149  
SAND / SAND



Col. C4906  
CASTLE ROCK / INSIGNIA BLUE



Col. C0493  
CASTLE ROCK / ALUMINIUM

## HIGHLIGHTS

**D-LIGHT**



## REQUISITI



CE EN ISO 20345:2022

## PLUS



## ALTRE TECNOLOGIE



# FLASH

S3S FO SR LG SC ESD  
S1PS FO SR LG SC ESD



CE EN ISO 20345:2022 +A1:2024



701.183068  
FLASH LOW



1

### SISTEMA LADDER GRIP (LADDER HEEL)



Suola con LG: requisito supplementare secondo la normativa EN ISO 20345:2022+A1:2024 che prevede una parte della suola con precise dimensioni per garantire una maggiore aderenza e stabilità su scale a pioli

2

### DURABILITA' E RESISTENZA ALL'ABRAZIONE



PU TOE PROTECTION  
Copripuntale in poliuretano

- Aumenta la durata della calzatura
- Ideale per l'utilizzo in posizione inginocchiata

COSTRUZIONE			FIT		
<b>INIEZIONE DIRETTA</b>  	<b>FODERA</b> Air Mesh con antiscalfate in microfibra	<b>TOMAIA</b> S3S Pelle bovina scamosciata / S1PS Tessuto tecnico 100% poliestere	<b>DROP</b> 20 mm  	<b>FIT</b> Comfort 11,5  	<b>LARGHEZZA PUNTALE</b> Comfort 11  
SUOLA		ELEMENTI DI PROTEZIONE		INFO TECNICHE	
<b>INTERSUOLA</b> PU espanso D-Light  	<b>BATTISTRADA</b> PU compatto, antiabrasione FO SR LG  	<b>PUNTALE</b> Multilayer 200J  	<b>ANTIPERFORAZIONE</b> K-SOLE Ultralite  	<b>PLANTARE</b> Plantare estraibile in EVA  	COD. 703.183515

INFO TECNICHE		ALTRE COMPONENTI		
<b>Resistenza allo scivolamento SR</b>  	<b>PLANTARE ORTOPEDICO</b> Calzatura idonea all'uso di plantare ortopedico  	<b>ESD</b> Dissipazione delle cariche elettrostatiche  	<b>LACCI</b> Poliestere minimo 97% riciclato	<b>ETICHETTE TESSUTE ESTERNE</b> Poliestere 100% riciclato

# FLASH MID

**S3S FO SR LG SC ESD**

COD. **701.183067**

SIZES **35/48**



**NEW**

**HIGHLIGHTS**



**DESCRIZIONE**

Calzatura di sicurezza mid-cut S3S in pelle bovina scamosciata idrorepellente e traspirante. Area della punta con rinforzo antiabrasione in PU. Puntale Multilayer 200J. Inserto antiperforazione K-SOLE Ultralite. Calzata 11,5. Fodera Air Mesh in poliestere con antiscalzante in microfibra. Plantare estraibile in EVA. ESD.

**INTERSUOLA**

*PU espanso D-Light con rinforzo della punta SC*

**BATTISTRADA**

*PU compatto, antiabrasione FO SRLG*



Col. 80013  
BLACK

**REQUISITI**



CE EN ISO 20345:2022 +A1:2024

**PLUS**



**ALTRE TECNOLOGIE**



## FLASH LOW

S3S FO SR LG SC ESD

COD. 701.183068

SIZES 35/48



NEW

Col. 80013  
BLACK

## DESCRIZIONE

Calzatura di sicurezza bassa S3S in pelle bovina scamosciata idrorepellente e traspirante. Area della punta con rinforzo antiabrasione in PU. Puntale Multilayer 200J. Inserto antiperforazione K-SOLE Ultralite. Calzata 11,5. Fodera Air Mesh in poliestere con antiscalzante in microfibra. Plantare estraibile in EVA. ESD.

## INTERSUOLA

PU espanso D-Light con rinforzo della punta SC

## BATTISTRADA

PU compatto, antiabrasione FO SR LG

Col. 75069  
STORM GRAY

## HIGHLIGHTS



## REQUISITI



CE EN ISO 20345:2022 +A1:2024

## PLUS



## ALTRE TECNOLOGIE



## FLASH LOW

S1PS FO SR LG SC ESD

COD. 701.183069

SIZES 35/48



NEW

Col. 75069  
STORM GRAY

## DESCRIZIONE

Calzatura di sicurezza bassa S1PS in tessuto tecnico 100% poliestere. Area della punta con rinforzo antiabrasione in PU. Puntale Multilayer 200J. Inserto antiperforazione K-SOLE Ultralite. Calzata 11,5. Fodera Air Mesh in poliestere con antiscalzante in microfibra. Plantare estraibile in EVA. ESD.

## INTERSUOLA

PU espanso D-Light con rinforzo della punta SC

## BATTISTRADA

PU compatto, antiabrasione FO SR LG

Col. 60078  
BLUE ATLANTIC

## HIGHLIGHTS



## REQUISITI



CE EN ISO 20345:2022 +A1:2024

## PLUS



## ALTRE TECNOLOGIE



## LITE

S3S FO SR HRO ESD  
S1PS FO SR HRO ESD



CE EN ISO 20345:2022



1

LEGGEREZZA  
E REATTIVITÀ



Tecnologia EVA + TPU spray  
Intersuola in materiale leggero e flessibile  
di derivazione running con spray in TPU

- Massima reattività e leggerezza
- Protezione dell'intersuola

2

DISSIPAZIONE DELLE CARICHE  
ELETTROSTATICHE



ESD

- Ideale per i settori in cui è necessario contenere l'accumulo di energia statica proteggendo l'utilizzatore e i componenti elettronici sensibili

3

PERMETTE L'UTILIZZO  
DI PLANTARI ORTOPEDICI



DGVV

Calzatura certificata per accogliere un plantare ortopedico che può essere successivamente personalizzato in base alle singole esigenze

- Aumenta la durata della calzatura
- Ideale per l'utilizzo in posizione ingnocchiata



701.181027  
LITE LOW



## COSTRUZIONE

INCOLLATO



FODERA  
Air Mesh con  
antiscalzante in  
microfibra



TOMAIA  
S3S pelle bovina sca-  
mosciata / S1PS pelle  
bovina scamosciata e  
tessuto poliestere

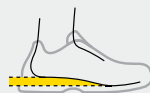

## FIT

DROP  
15 mmFIT  
Comfort 11LARGHEZZA PUNTALE  
Regular 10

## SUOLA

INTERSUOLA  
EVA ultraleggera con  
protezione in TPU  
spray



BATTISTRADA  
Gomma Nitrilica  
HRO FO SR



PUNTALE  
Alluminio 200J



## ELEMENTI DI PROTEZIONE

ANTIPERFORAZIONE  
K-SOLE PS



## INFO TECNICHE

PLANTARE  
Plantare estraibile in PU Foam  
e poliestere



COD. 703.181851

## INFO TECNICHE

Resistenza allo  
scivolamento SR



PLANTARE  
ORTOPEDICO  
Calzatura idonea  
all'uso di plantare  
ortopedico



DGVV REGEL 112-191

ESD  
Dissipazione  
delle cariche  
elettrostatiche



## ALTRE COMPONENTI

LACCI  
Poliestere minimo  
97% riciclato

ETICHETTE TESSUTE ESTERNE  
Poliestere  
100% riciclato

# LITE MID

**S3S FO SR HRO ESD**

COD. **701.181025**

SIZES **35/48**



## DESCRIZIONE

Calzatura di sicurezza mid-cut S3S idrorepellente in pelle bovina scamosciata. Puntaletto in alluminio 200J. Inserto antiperforazione K-SOLE. Calzata 11. Fodera in Air Mesh con antiscalfante in microfibra. Plantare estraibile in PU Foam e poliester. ESD.

### INTERSUOLA

EVA ultraleggera con protezione TPU spray

### BATTISTRADA

Gomma nitrilica HRO FO SR



Col. 75068  
CASTLE ROCK

## HIGHLIGHTS



## REQUISITI



CE EN ISO 20345:2022

## PLUS



## ALTRE TECNOLOGIE



# LITE LOW

## S3S FO SR HRO ESD

COD. 701.181027

SIZES 35/48



### DESCRIZIONE

Calzatura di sicurezza bassa S3S idrorepellente in pelle bovina scamosciata. Puntale in alluminio 200J. Inserto antiperforazione K-SOLE. Calzata 11. Fodera in Air Mesh con antiscalzante in microfibra. Plantare estraibile in PU Foam e poliester. ESD.

#### INTERSUOLA

EVA ultraleggera con protezione TPU spray

#### BATTISTRADA

Gomma nitrilica HRO FO SR



Col. 75068  
CASTLE ROCK

### HIGHLIGHTS



### REQUISITI



CE EN ISO 20345:2022

### PLUS



### ALTRE TECNOLOGIE



# LITE LOW

## S1PS FO SR HRO ESD

COD. 701.181029

SIZES 35/48



### DESCRIZIONE

Calzatura di sicurezza bassa S1PS in pelle bovina scamosciata e tessuto poliestere. Puntale in alluminio 200J. Inserto antiperforazione K-SOLE. Calzata 11. Fodera in Air Mesh con antiscalzante in microfibra. Plantare estraibile in PU Foam e poliestere. ESD.

#### INTERSUOLA

EVA ultraleggera con protezione TPU spray

#### BATTISTRADA

Gomma nitrilica HRO FO SR



Col. C0493  
CASTLE ROCK /  
ALUMINIUM



Col. C4906  
CASTLE ROCK / INSIGNIA BLUE

### HIGHLIGHTS



### REQUISITI



CE EN ISO 20345:2022

### PLUS



### ALTRE TECNOLOGIE



# SMART

S3L FO SR ESD  
S1PL FO SR ESD



CE EN ISO 20345:2022



701.179959  
SMART SOFTBOX LOW



1

**AMMORTIZZAZIONE  
E COMFORT**

## SOFTBOX

Tecnologia SOFTBOX  
Inserito in poliuretano espanso

- Ammortizzazione nella zona del tallone e assorbimento dallo shock da impatto
- Comfort garantito ad ogni passo

COSTRUZIONE			FIT		
<p>INIEZIONE DIRETTA</p>	<p>FODERA Air Mesh con antiscalzante in microfibra</p>	<p>TOMAIA S3L Microfibra con effetto scamosciato / S1PL tessuto tecnico poliestere</p>	<p>DROP 15 mm</p>	<p>FIT Comfort 11,5</p>	<p>LARGHEZZA PUNTALE Regular 10</p>
SUOLA		ELEMENTI DI PROTEZIONE		INFO TECNICHE	
<p>INTERSUOLA PU espanso D-Light</p>	<p>BATTISTRADA PU compatto, antiabrasione FO SR</p>	<p>PUNTALE Multilayer 200J</p>	<p>ANTIPERFORAZIONE K-SOLEPL</p>	<p>PLANTARE Plantare estraibile in PU Foam e poliestere</p>	<p>COD. 703.180199</p>

INFO TECNICHE		
<p>Resistenza allo scivolamento SR</p>	<p>PLANTARE ORTOPEDICO Calzatura idonea all'uso di plantare ortopedico</p> <p>DUVV REGEL 112-191</p>	<p>ESD Dissipazione delle cariche elettrostatiche</p>

## SMART SOFTBOX MID

**S3L FO SR ESD**

COD. **701.179960**

SIZES **35/48**



### DESCRIZIONE

Calzatura di sicurezza mid-cut S3L idrorepellente in microfibra con effetto scamosciato. Supporto ergonomico del tallone in TPU. Area della punta con rinforzo antiabrasione. Puntale Multilayer 200J. Inserto anti-perforazione K-SOLE. Calzata 11,5. Tecnologia di ammortizzazione SOFTBOX. Fodera in poliestere con antiscalfante in microfibra. Plantare estraibile in PU foam con poliestere. ESD e Metal Free.

#### INTERSUOLA

PU espanso D-Light

#### BATTISTRADA

PU compatto, antiabrasione FO SR



Col. 80013  
BLACK

### HIGHLIGHTS

**SOFTBOX**



### REQUISITI



CE EN ISO 20345:2022

### PLUS



### ALTRE TECNOLOGIE



## SMART SOFTBOX LOW

### S3L FO SR ESD

COD. 701.179959

SIZES 35/48



#### DESCRIZIONE

Calzatura di sicurezza bassa S3L idrorepellente in microfibra con effetto scamosciato. Supporto ergonomico del tallone in TPU. Area della punta con rinforzo antiabrasione. Puntale Multilayer 200J. Inserto antiperforazione K-SOLE. Calzata 11,5. Tecnologia di ammortizzazione SOFTBOX. Fodera in poliestere con antiscalzante in microfibra. Plantare estraibile in PU foam con poliestere. ESD e Metal Free.

#### INTERSUOLA

PU espanso D-Light

#### BATTISTRADA

PU compatto, antiabrasione FO SR



Col. 75070  
STEEL GRAY

Col. 80013  
BLACK

#### HIGHLIGHTS

SOFTBOX



#### REQUISITI



CE EN ISO 20345:2022

#### PLUS



#### ALTRE TECNOLOGIE



## SMART SOFTBOX LOW

### S1PL FO SR ESD

COD. 701.179958

SIZES 35/48



#### DESCRIZIONE

Calzatura di sicurezza bassa S1PL in tessuto tecnico poliestere. Supporto ergonomico del tallone in TPU. Area della punta con rinforzo antiabrasione. Puntale Multilayer 200J. Inserto antiperforazione K-SOLE. Calzata 11,5. Tecnologia di ammortizzazione SOFTBOX. Fodera in poliestere con antiscalzante in microfibra. Plantare estraibile in PU foam con poliestere. ESD e Metal Free.

#### INTERSUOLA

PU espanso D-Light

#### BATTISTRADA

PU compatto, antiabrasione FO SR



Col. 60031  
INSIGNIA BLUE

Col. 75070  
STEEL GRAY

#### HIGHLIGHTS

SOFTBOX



#### REQUISITI



CE EN ISO 20345:2022

#### PLUS



#### ALTRE TECNOLOGIE



# FREEDOM

O6 SR

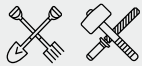

CE EN ISO 20347:2022 +A1:2024

701.182044  
FREEDOM MID

1

**IMPERMEABILITÀ  
E TRASPIRABILITÀ**

**DIA-tex**

Tecnologia DIA-tex  
Membrana impermeabile sottile, elastica e traspirante  
estremamente resistente con colonna d'acqua 10.000 mm

- Mantiene il piede asciutto
- Regolazione dinamica del clima

COSTRUZIONE			FIT		SUOLA
<p>INCOLLATO</p>	<p>FODERA Membrana Diatex con costruzione a "bootie"</p>	<p>TOMAIA Tessuto tecnico poliestere idrorepel- lente, dettagli TPU film e microfibra</p>	<p>DROP 10 mm</p>	<p>FIT Regular 10</p>	<p>INTERSUOLA EVA</p>
SUOLA	INFO TECNICHE		ALTRE COMPONENTI		
<p>BATTISTRADA Gamma SR</p>	<p>PLANTARE Plantare estraibile microforato in EVA termoformata e tessuto in poliestere</p>	<p>Resistenza allo scivolamento SR</p>	<p>LACCI Poliestere minimo 97% riciclato</p>	<p>ETICHETTE TESSUTE ESTERNE Poliestere 100% riciclato</p>	
	703.182992				

## FREEDOM MID

O6 SR

COD. 701.182044

SIZES 38/48



### DESCRIZIONE

Calzatura da lavoro mid-cut di ispirazione outdoor, priva di elementi di protezione (puntale e inserto antiperforazione) secondo la normativa EN 20347:2022+A1:2024. Tomaia in tessuto tecnico poliestere idrorepellente con struttura in TPU film termoastrato a sostegno laterale. Inserti in microfibra su tallone e supporto caviglia. Rinforzo anti urto della punta in TPU. Resistente all'acqua grazie alla membrana impermeabile DIA-tex con costruzione a calza "bootie". Plantare estraibile microforato in EVA termoformata e tessuto in poliestere. Metal free.

### INTERSUOLA

EVA  
BATTISTRADA  
Gomma SR



Col. C0066  
BROWN GRAY /  
YELLOW UTILITY

Col. C0065  
BLACK / GREEN OLIVE

### HIGHLIGHTS

**DIA-tex**

**EVA**

### REQUISITI



CE EN ISO 20345:2022 +A1:2024

### PLUS



## FREEDOM LOW

O6 SR

COD. 701.182045

SIZES 38/48



### DESCRIZIONE

Calzatura da lavoro bassa di ispirazione outdoor, priva di elementi di protezione (puntale e inserto antiperforazione) secondo la normativa EN 20347:2022+A1:2024. Tomaia in tessuto tecnico poliestere idrorepellente con struttura in TPU film termoastrato a sostegno laterale. Inserti in microfibra su tallone e supporto caviglia. Rinforzo anti urto della punta in TPU. Resistente all'acqua grazie alla membrana impermeabile DIA-tex con costruzione a calza "bootie". Plantare estraibile microforato in EVA termoformata e tessuto in poliestere. Metal free.

### INTERSUOLA

EVA  
BATTISTRADA  
Gomma SR



Col. C0066  
BROWN GRAY / YELLOW UTILITY

### HIGHLIGHTS

**DIA-tex**

**EVA**

### REQUISITI



CE EN ISO 20345:2022 +A1:2024

### PLUS



# CREW EVO

## O1 SR ESD



CE EN ISO 20347:2022



701.182046  
CREW EVO



1

**LEGGEREZZA  
E PROTEZIONE**



Tecnologia EVA  
Intersuola in materiale leggero e flessibile di derivazione running

- Massima reattività e leggerezza
- Maggiore resistenza all'abrasione e durata nel tempo

COSTRUZIONE			FIT	
<b>INCOLLATO</b>  	<b>FODERA</b> 3D mesh con antiscalzante in microfibra  	<b>TOMAIA</b> Tessuto poliestere ingegnerizzato  	<b>DROP</b> 10 mm  	<b>FIT</b> Regular 10  
SUOLA		INFO TECNICHE		
<b>INTERSUOLA</b> EVA  	<b>BATTISTRADA</b> Gomma SR  	<b>PLANTARE</b> Plantare estraibile microforato in EVA termoformata e tessuto in poliestere  	<b>Resistenza allo scivolamento SR</b>  	<b>ESD</b> Dissipazione delle cariche elettrostatiche  
		703.182992		

## ALTRE COMPONENTI

**LACCI**  
Poliestere minimo  
97% riciclato

**ETICHETTE TESSUTE ESTERNE**  
Poliestere  
100% riciclato

# CREW EVO

O1 SR ESD

COD. 701.182046

SIZES 36/47



## DESCRIZIONE

Calzatura da lavoro bassa priva di elementi di protezione (puntale e inserto antiperforazione) secondo la normativa EN 20347: 2022. Tomaia in tessuto poliestere ingegnerizzato con rinforzi in poliuretano applicato con tecnologia 3D print. Fodera in 3D Mesh con antiscalzante in microfibra. Calzata 10. Plantare estraibile microforato in EVA termoformata e tessuto in poliestere. Metal free.

**INTERSUOLA**  
EVA  
**BATTISTRADA**  
Gomma SR



Col. 60098  
BLUE



Col. 75073  
ICE GRAY



Col. 80013  
BLACK

## HIGHLIGHTS



## REQUISITI



CE EN ISO 20347:2022

SR

## PLUS



## ALTRE TECNOLOGIE



# Abbigliamento

<b>Tecnologie Abbigliamento</b>	<b>116</b>
<b>Linea Athena</b>	<b>118</b>
<b>Pantaloni</b>	<b>124</b>
Performance	124
Cargo	132
Denim	138
Bermuda	143
<b>Capispalla</b>	<b>148</b>
<b>Top</b>	<b>160</b>
Felpe	160
Camicie	165
Polo & T-shirt	166
<b>Linea Seamless</b>	<b>169</b>

## BREATHING SYSTEM BY GEOX

**BREATHING  
SYSTEM™**  
by GEOX



L'UNICA LINEA DI ABBIGLIAMENTO PER IL LAVORO CHE LASCIA RESPIRARE IL CORPO SENZA FAR PASSARE L'ACQUA.

Gli innovativi ed esclusivi sistemi di traspirazione sviluppati dai laboratori Geox assicurano il **massimo della traspirabilità e del comfort**. Per il principio fisico della convezione, l'aria calda che evapora tende a salire. Grazie alla speciale costruzione Breathing System, il sudore passa attraverso il 3D Spacer, fuoriuscendo da una fascia di aerazione (breathing tape) dotata di una speciale membrana traspirante e impermeabile che ha la doppia

funzione di facilitare la fuoriuscita del sudore e di impedire all'acqua di entrare. Test di laboratorio dimostrano che la tecnologia Geox aumenta notevolmente la traspirabilità del capo. I benefici sono evidenti: con il sistema Geox il capo rimane asciutto, diminuisce l'umidità percepita, si eliminano i rischi di raffreddature provocate da eccessiva sudorazione e improvvisi colpi di freddo.

### COMPONENTI



### CARATTERISTICHE



IMPERMEABILITÀ DELLA MEMBRANA



TRASPIRABILITÀ

### VANTAGGI

Termoregolazione naturale del corpo che crea il clima ottimale all'interno del capo. Il corpo rimane asciutto in ogni condizione.

QUESTA TECNOLOGIA È PRESENTE NELLE LINEE:

PADDED JACKET TECH ATHENA

P.120

SOFTSHELL CARBON TECH

P.148

VEST CARBON TECH

P.148

## ALTRE TECNOLOGIE E PLUS



Organic  
Certified by ICEA  
GOTS-10572

I prodotti certificati GOTS sono ottenuti nel rispetto di stringenti criteri ambientali e sociali applicati a tutti i livelli della produzione, dalla raccolta del cotone nei campi all'ottenimento delle fibre tessili, passando per tutte le successive fasi manifatturiere, fino all'etichettatura del prodotto finito.



CERTIFIED BY ICEA  
ICEA-TX-865

La certificazione volontaria RCS (Recycled Content Standard) garantisce che un prodotto intermedio o finito è comprensivo di contenuti riciclati verificati a partire dalle materie prime fino alla commercializzazione del prodotto finale.



Tessuto leggero e di facile manutenzione, garantisce la massima resistenza ad abrasioni, lacerazioni, strappi e perforazioni.



Libertà di movimento: i fili di elastomero rendono elastici ed ergonomici i capi Utility realizzati con materiali B-fit, garantendo massima libertà di movimento.



Il tessuto RIPSTOP è un materiale leggero di derivazione militare, grazie alla sua struttura offre maggiore resistenza alla lacerazione mediante l'inserimento a distanza costante sia in trama che in ordito di un filamento più robusto, avendo come risultato visivo la tipica "quadrettatura". Questa struttura limita l'espansione di eventuali lacerazioni, in quanto confinate all'interno dei filamenti più robusti.



La presenza di una speciale membrana antivento rende il tessuto adatto all'utilizzo outdoor nelle varie condizioni climatiche, donando inoltre al capo la capacità di traspirare.



Il marchio Kevlar® creato da DuPont unisce resistenza e leggerezza. La fibra Kevlar® è utilizzata in tutto il mondo e nei modi più diversi.



Le fibre nei tessuti Coolmax® trasportano il sudore verso la superficie dell'indumento, dove può evaporare rapidamente. Contemporaneamente, garantiscono la massima traspirabilità.



Capi pensati e creati seguendo le linee del corpo femminile in modo da adattarsi alla vestibilità di una donna.



Questo simbolo indica calzature e abbigliamento con taglie piccole idonee al mondo femminile.



Tattamento di finissaggio che crea una pellicola protettiva che permette all'acqua di scivolare senza penetrare nel tessuto.



Materiale innovativo costituito da un sottile reticolo di atomi di carbonio. Grazie alla sua struttura e composizione molecolare, il grafene ha sorprendenti proprietà antibatteriche e di termoregolazione.



Tattamento di finissaggio che conferisce la capacità di trasferire rapidamente l'umidità allo strato superiore del tessuto garantendo così comfort termico e immediata dissipazione del sudore permettendo la rapida asciugatura del capo.



DRYARN® è una fibra per tessuti altamente performante composta di microfibre in polipropilene. Il polipropilene Dryarn® ha proprietà batteriostatiche che rendono i capi antiallergici e antiodore. Più traspirante del poliestere, più isolante della lana e più leggero di ogni altra fibra, Dryarn® è il miglior alleato delle performance di chi lo indossa garantendo comfort, tecnologia e praticità.

## PANT ABILITY ATHENA

COD. **702.179826**

SIZES **38-50**

### COMPOSIZIONE E DESCRIZIONE

90% Poliammide, 10% Elastane, 250 gr/m<sup>2</sup>.

Pantalone in tessuto tecnico idrorepellente, vestibilità slim comfort studiata per il mondo del lavoro femminile. Cintura sagomata più alta sul retro pensata per adattarsi perfettamente all'anatomia del corpo femminile. Due tasche frontali, due laterali cargo e tasca posteriore. Zip a contrasto frontale con dettaglio termonastrato reflex. Pinces sulle ginocchia per una maggiore ergonomia.



Col. 80013  
BLACK

① CINTURA SAGOMATA

② TASCHE LATERALI

③ GAMBA ERGONOMICA

④ DETTAGLI REFLEX

### TECNOLOGIE

REFLEX DETAILS

b-Fit  
STRETCH



PLUS

## PANT CARGO ATHENA

COD. **702.177675**

SIZES **38-50**

### COMPOSIZIONE E DESCRIZIONE

Twill, 63% Poliestere, 34% Cotone, 3% Elastane, 260 gr/m<sup>2</sup>.

Pantalone cargo con vestibilità slim comfort studiata per il mondo del lavoro femminile. Due tasche laterali e taschino sul fianco porta oggetti, dettagli rifrangenti, elastico in vita, tripla cucitura. Cintura sagomata più alta sul retro pensata per adattarsi perfettamente all'anatomia del corpo femminile. Pinces sulle ginocchia per una maggiore ergonomia.



Col. 60062  
CLASSIC NAVY

Col. 80013  
BLACK

① CINTURA SAGOMATA

② DETTAGLI REFLEX

③ TASCHE LATERALI

### TECNOLOGIE

REFLEX DETAILS

b-Fit  
STRETCH



PLUS

# PANT STONE ATHENA

COD. 702.177676

SIZES 38-48

## COMPOSIZIONE E DESCRIZIONE

Denim, 81% Cotone, 17% Poliestere, 2% Elastane, 340 gr/m<sup>2</sup> (ca. 12 once (OZ)).

Denim sei tasche Stone washed, elasticizzato con vestibilità slim comfort studiata per il mondo del lavoro femminile. Trattamenti e cura dei dettagli tipici della tradizione della jeanseria italiana. Cintura sagomata più alta sul retro pensata per adattarsi perfettamente all'anatomia del corpo femminile. Gamba ergonomica e pince sulle ginocchia per un maggior comfort.



Col. 60123  
VINTAGE INDIGO

- ① CINTURA SAGOMATA
- ② GAMBA ERGONOMICA

## TECNOLOGIE



## PLUS



## PADDED JACKET TECH ATHENA

COD. **702.179828**

SIZES **XS-XXL**

### COMPOSIZIONE E DESCRIZIONE

Tessuto principale: Nylon 55 gr/m<sup>2</sup>;  
Tessuto stretch: 420 gr/m<sup>2</sup>, 92% Poliestere,  
8% Elastane;  
Imbottitura: 180 gr/m<sup>2</sup>, 100% Poliestere.

Giacca imbottita leggera, con tecnologia Breathing System by Geox, due tasche laterali e una frontale con zip, tasca interna con velcro. Tessuto stretch su fianchi, fondo e sotto le maniche per una miglior mobilità. Vestibilità studiata per il corpo femminile; parte posteriore più lunga per una miglior vestibilità. Fondo con elastico in Lycra. Dettagli reflex.



Col. 80013  
BLACK

- ① DETTAGLI REFLEX
- ② INSERTI STRETCH
- ③ PENCE SULLA ZONA PETTO PER ADATTARSI MEGLIO ALL'ANATOMIA FEMMINILE

### TECNOLOGIE

REFLEX DETAILS

**BREATHING  
SYSTEM**  
by GEOX



PLUS

## SOFTSHELL ATHENA

COD. **702.179462**

SIZES **XS-XXL**

### COMPOSIZIONE E DESCRIZIONE

Softshell, 100% Poliestere, 250 gr/m<sup>2</sup>.

Giacca softshell pensata per il mondo del lavoro femminile. Una tasca frontale con zip termonastrata sul petto con dettagli reflex e due tasche laterali con zip. Cappuccio staccabile con doppia regolazione. Fondo regolabile con coulisse per il massimo comfort. Polsini elasticizzati con Lycra.



Col. 80013  
BLACK

- ① TASCA FRONTALE CON DETTAGLI REFLEX
- ② CAPPUCCIO STACCABILE E REGOLABILE

WATER RESISTANT FABRIC  
WATER COLUMN: 3000MM

### TECNOLOGIE

REFLEX DETAILS

**b-fit  
STRETCH**

**WINDLESS**



PLUS

## LIGHT PADDED JACKET ATHENA

COD. 702.179460 \*

SIZES XS-XXL

### COMPOSIZIONE E DESCRIZIONE

Tessuto esterno/ interno:  
100% Poliammide, 60 gr/m<sup>2</sup>;  
tessuto elastico: 88% Poliammide,  
12% Elastane, 260 gr/m<sup>2</sup>;  
imbottitura: 100% Ovatta, 120 gr/m<sup>2</sup>.

Giacca con imbottitura ultraleggera ed inserti in materiale stretch sui fianchi e sottomanica. Vestibilità slim comfort studiata per il mondo del lavoro femminile. Una tasca frontale con zip e due tasche laterali sul fondo con bottoni a pressione. Zip centrale con dettaglio reflex. Pince sulla zona petto per adattarsi all'anatomia del corpo femminile. Fondo e polsini elasticizzati con Lycra.

\* Disponibile fino ad esaurimento scorte.



Col. 80013  
BLACK

- ① DETTAGLI REFLEX
- ② INSERTI STRETCH

- ③ PENCE SULLA ZONA PETTO PER ADATTARSI MEGLIO ALL'ANATOMIA FEMMINILE

### TECNOLOGIE

REFLEX DETAILS

b-fit  
STRETCH



PLUS

## LIGHT PADDED VEST ATHENA

COD. 702.177672

SIZES XS-XXL

### COMPOSIZIONE E DESCRIZIONE

Tessuto esterno: 100% Poliammide;  
imbottitura: 100% Ovatta, 100 gr/m<sup>2</sup>;  
tessuto elastico: 88% Poliestere,  
12% Elastane, 260 gr/m<sup>2</sup>.

Gilet con imbottitura ultra leggera e inserti in materiale stretch. Vestibilità slim comfort studiata per il mondo del lavoro femminile. Due tasche laterali con bottone e una tasca frontale. Zip frontale con reflex. Pince sulla zona petto per adattarsi all'anatomia del corpo femminile.



Col. 80013  
BLACK

- ① DETTAGLI REFLEX
- ② INSERTI STRETCH

- ③ PENCE SULLA ZONA PETTO PER ADATTARSI MEGLIO ALL'ANATOMIA FEMMINILE

### TECNOLOGIE

REFLEX DETAILS

b-fit  
STRETCH



PLUS

## SWEATSHIRT ABILITY ATHENA

COD. **702.179827**

SIZES **XS-XXL**

### COMPOSIZIONE E DESCRIZIONE

Scuba, 57% Poliestere, 31% Cotone, 12% Elastane, 330 gr/m<sup>2</sup>.

Felpa scuba con cappuccio pensata per il mondo del lavoro femminile. Due tasche laterali con puller a contrasto e una frontale chiusa con zip a contrasto e dettaglio reflex. Maniche ergonomiche e polsini in Lycra.



Col. 80013  
BLACK

- ① TASCA FRONTALE
- ② MANICA ERGONOMICA
- ③ DETTAGLI REFLEX

### TECNOLOGIE

**REFLEX DETAILS**



PLUS

## SWEATSHIRT FZ ATHENA

COD. **702.177677**

SIZES **XS-XXL**

### COMPOSIZIONE E DESCRIZIONE

Felpa garzata, 80% Cotone, 20% Poliestere, 280 gr/m<sup>2</sup>.

Felpa full zip garzata con vestibilità slim comfort studiata per il mondo del lavoro femminile. Due tasche aperte laterali e una tasca frontale con zip. Collo, polsini e fondo in costina elasticizzata.



Col. 60062  
CLASSIC NAVY

Col. 80013  
BLACK



PLUS

## T-SHIRT MC ATHENA

COD. **702.177670**

SIZES **XS-XXL**

### COMPOSIZIONE E DESCRIZIONE

Jersey, 100% Cotone biologico, 150 gr/m<sup>2</sup>.

T-shirt donna in cotone biologico jersey. Vestibilità slim comfort studiata per il mondo del lavoro femminile.

★ Col. 45013 disponibile fino ad esaurimento scorte



Col. 80013  
BLACK

Col. 60062  
CLASSIC NAVY

Col. 45013 \*  
RED HIBISCUS

### TECNOLOGIE



Organic  
Certified by ICEA  
GOTS-10572

PLUS



## POLO MC ATHENA

COD. **702.177674**

SIZES **XS-XXL**

### COMPOSIZIONE E DESCRIZIONE

Piquet, 95% Cotone biologico, 5% Elastane, 220 gr/m<sup>2</sup>.

Polo donna manica corta in cotone biologico piquet stretch. Vestibilità slim comfort studiata per il mondo del lavoro femminile.



Col. 80013  
BLACK

Col. 60062  
CLASSIC NAVY

### TECNOLOGIE



Organic  
Certified by ICEA  
GOTS-10572

PLUS



## PANT PERFORMANCE EVOLUTION

COD. **702.180798**

SIZES **S-4XL**

### COMPOSIZIONE E DESCRIZIONE

Nylon Stretch, 90% Poliammide, 10% Elastane, 270gr/m<sup>2</sup>. Insetti: Taslan Nylon Stretch, 95% Poliammide, 5% Elastane. Ripstop Stretch, 90% Poliammide, 10% Elastane.

Pantalone performance multimateriale elasticizzato con trattamento Water Repellent. Cintura sagomata con elastico a scivolamento interno per una maggior adattabilità e comfort. Due tasche superiori aperte con rinforzo in materiale Ripstop e ulteriore tasca con soffietto per maggior capienza. Tasca laterale multiaccessoriata con porta metro, porta martello con loop regolabile. Tasca laterale cargo con zip. Due tasche posteriori in materiale antiabrasione chiuse con velcro. Tassello sul cavallo per favorire la mobilità. Tasca porta ginocchiere con apertura dall'alto in tessuto antiabrasione e stampa antiscivolamento. Gamba ergonomica e lunghezza regolabile con bottoni a pressione; zona tacco con materiale resistente all'abrasione.



Col. 80001  
DK SMOKE

Col. 75014  
BUNG GRAY

- ① CINTURA SAGOMATA
- ② PORTA METRO
- ③ PORTA MARTELLO
- ④ TASCHE LATERALI

- ⑤ INSERTI STRETCH
- ⑥ GAMBA ERGONOMICA
- ⑦ LUNGHEZZA REGOLABILE CON BOTTONI A PRESSIONE
- ⑧ INSERTI ANTIABRASIONE

### TECNOLOGIE

REFLEX DETAILS

b-Fit  
STRETCH

RIPSTOP

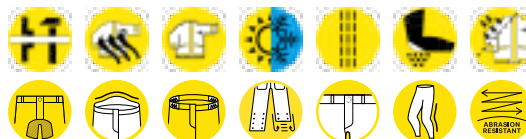

PLUS

## PANT HYBRID PERFORMANCE

COD. **702.179838**

SIZES **S-4XL**

### COMPOSIZIONE E DESCRIZIONE

Multimateriale:

1) 54% Poliammide, 39% Poliestere, 7% Elastane, 230 gr/m<sup>2</sup>

2) Taslan nylon, 95% Poliammide, 5% Elastane, 270 gr/m<sup>2</sup>.

Inserto porta ginocchiere: Ripstop bonded, 97% Poliestere, 3% Elastane.

Inserto fondo gamba: 100% Poliestere, 230 gr/m<sup>2</sup>.

Pantalone performance multimateriale elasticizzato. Cintura sagomata con elastico ai lati per un maggior comfort. Bottone a scomparsa. Tasca laterale capiente con chiusura in velcro. Zip laterale termonastrata a contrasto. Tasca laterale porta metro e loop porta martello regolabile. Tasca porta ginocchiere con apertura dall'alto in tessuto antiabrasione, presente anche nella parte del tallone. Zip a contrasto sul retro con rete mesh per una maggiore traspirabilità. Gamba ergonomica e lunghezza regolabile con bottoni a pressione.



Col. C4725  
BLACK /  
BLUE DENIM

Col. C8817  
BLACK /  
PHANTOM

- ① CINTURA SAGOMATA
- ② TASCHE PORTA GINOCCHIERE
- ③ DETTAGLI FLUO
- ④ PORTA METRO

- ⑤ PORTA MARTELLO
- ⑥ ZIP DI AERAZIONE CON RETE MESH
- ⑦ LUNGHEZZA REGOLABILE CON BOTTONI A PRESSIONE

### TECNOLOGIE

REFLEX DETAILS

b-Fit  
STRETCH

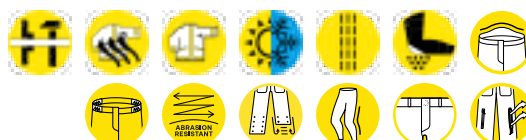

PLUS

# PANT HYBRID POLY PERFORMANCE

COD. 702.180800

SIZES S-4XL

## COMPOSIZIONE E DESCRIZIONE

Twill, 63% Poliestere, 34% Cotone, 3% Elastane, 260gr/m<sup>2</sup>.

Pantalone performance multimateriale elasticizzato. Cintura con elastico per un maggior comfort. Due tasche superiori aperte. Tasca laterale con porta metro, porta martello e loop regolabile. Tasca laterale con zip termonastrata con colore a contrasto, tasca laterale capiente con chiusura velcro. Tasca porta ginocchiere con apertura dall'alto in tessuto antiabrasione. Due tasche posteriori. Tassello sul cavallo per favorire la mobilità. Zona tacco rinforzata con materiale antiabrasione. Dettagli reflex.



Col. C4725  
BLACK /  
BLUE DENIM

Col. C8817  
BLACK /  
PHANTOM

- ① CINTURA SAGOMATA
- ② TASCA PORTA GINOCCHIERE
- ③ DETTAGLI FLUO
- ④ PORTA METRO
- ⑤ PORTA MARTELLO
- ⑥ LUNGHEZZA REGOLABILE
- ⑦ INSERTE STRETCH

## TECNOLOGIE

REFLEX DETAILS

b-Fit  
STRETCH

PLUS

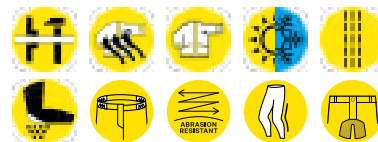

## PANT CARBON PERFORMANCE

COD. **702.175554**

SIZES **XS-4XL**

### COMPOSIZIONE E DESCRIZIONE

54% Nylon, 39% Poliestere, 7% Elastane, 230 gr/m<sup>2</sup>. Inserto porta ginocchiere, portamartello-metro: 100% Poliestere idrorepellente.

Pantalone performance in tessuto idrorepellente elasticizzato. Cintura sagomata con elastico ai lati per un maggior comfort. Tassello sul cavallo per favorire la mobilità. Tasche frontali aperte. Doppia tasca laterale con porta metro. Porta ginocchiere in tessuto antiabrasione con apertura dall'alto. Dettagli reflex. Bottone a scomparsa. Gamba ergonomica e lunghezza regolabile con bottoni a pressione.



Col. 75070  
STEEL GRAY

Col. 75135  
ASPHALT

Col. 80013  
BLACK

- ① CINTURA SAGOMATA
- ② TASCHE LATERALI

- ③ DETTAGLI REFLEX
- ④ LUNGHEZZA REGOLABILE CON BOTTONI A PRESSIONE

### TECNOLOGIE

REFLEX DETAILS

b-Fit  
STRETCH

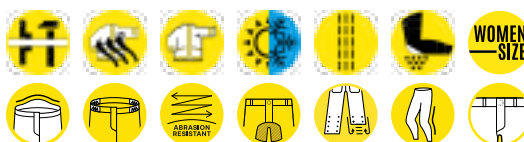

PLUS

## PANT CARBON SOFTSHELL PERFORMANCE

COD. **702.179459**

SIZES **S-4XL**

### COMPOSIZIONE E DESCRIZIONE

Softshell, 94% Poliestere, 6% Elastane, 270 gr/m<sup>2</sup>. Inserto porta ginocchiere, portametro-martello: Oxford, 100% Poliestere idrorepellente.

Pantalone performance in softshell idrorepellente elasticizzato. Cintura sagomata con elastico per un maggior comfort. Tassello sul cavallo per favorire la mobilità. Tasche frontali aperte. Doppia tasca laterale con porta metro-martello. Porta ginocchiere in tessuto antiabrasione. Zip posteriori con rete mesh per una migliore traspirabilità. Bottone a scomparsa. Gamba dal taglio ergonomico con lunghezza regolabile tramite i bottoni a pressione.



Col. 80013  
BLACK

- ① CINTURA SAGOMATA
- ② TASCHE LATERALI

- ③ DETTAGLI REFLEX
- ④ LUNGHEZZA REGOLABILE CON BOTTONI A PRESSIONE

### TECNOLOGIE

REFLEX DETAILS

b-Fit  
STRETCH

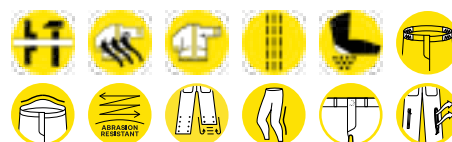

PLUS

## PANT TECH PERFORMANCE

COD. 702.176200

SIZES XS-4XL

### COMPOSIZIONE E DESCRIZIONE

91% Nylon, 9% Elastane, 160 gr/m<sup>2</sup>.  
 Inserto porta ginocchiere, portamartello-  
 metro: 92% Poliestere idrorepellente,  
 8% Elastane.

Pantalone performance in nylon elasticiz-  
 zato. Cintura sagomata con elastico ai lati  
 per un maggior comfort. Tassello sul caval-  
 lo per favorire la mobilità. Tasche frontali  
 aperte e taschino porta cellulare. Tasca  
 laterale porta metro. Tasche cargo su en-  
 trambi i lati. Porta ginocchiere in tessuto  
 antiabrasione a contrasto con apertura  
 dall'alto e zip con soffietto in rete laterale  
 per una maggior traspirabilità. Dettagli  
 reflex. Bottone a scomparsa. Gamba ergo-  
 nomica e lunghezza regolabile con bottoni  
 a pressione; zona tacco rinforzata con ma-  
 teriale antiabrasione. Trattamento wicking  
 3M™ Scotchgard™ per asciugatura rapida.



Col. 75070  
STEEL GRAY



Col. 80013  
BLACK

- ① TASCA PORTA GINOCCHIERE
- ② PORTA METRO
- ③ PORTA MARTELLINO

- ④ ZIP DI AERAZIONE CON RETE MESH
- ⑤ LUNGHEZZA REGOLABILE CON BOTTONI A PRESSIONE

### TECNOLOGIE

REFLEX DETAILS

b-Fit  
STRETCH

Scotchgard  
PROTEZIONE 3M

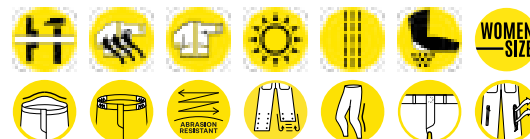

PLUS

## PANT EASYWORK PERFORMANCE

COD. 702.175552

SIZES XS-4XL

### COMPOSIZIONE E DESCRIZIONE

Twill, 65% Cotone, 35% Poliestere,  
 310 gr/m<sup>2</sup>. Inserto porta ginocchiere,  
 portamartello-metro: 100% Poliestere  
 idrorepellente; inserti cavallo: tessuto  
 elastico, 94% Poliestere, 6% Elastane.

Pantalone in cotone poliestere con ginoc-  
 chiera resistente all'acqua con apertura  
 sul lato superiore, tasca laterale attrezzata,  
 portamartello e portametro in materiale  
 resistente all'abrasione. Cintura sagomata  
 ed inserto in materiale elastico sul cavallo  
 per favorire la mobilità. Tripla cucitura, det-  
 tagli reflex. Gamba ergonomica e lunghezza  
 regolabile con bottoni a pressione.



Col. 80014  
BLACK COAL

- ① TASCA PORTA GINOCCHIERE
- ② PORTA METRO
- ③ PORTA MARTELLINO

- ④ LUNGHEZZA REGOLABILE CON BOTTONI A PRESSIONE
- ⑤ INSERTI ANTIABRASIONE

### TECNOLOGIE

REFLEX DETAILS

b-Fit  
STRETCH

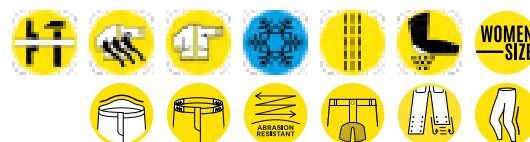

PLUS

## PANT EASYWORK LIGHT PERFORMANCE

COD. **702.175553**

SIZES **XS-4XL**

### COMPOSIZIONE E DESCRIZIONE

Twill, 65% Cotone, 35% Poliestere, 230 gr/m<sup>2</sup>. Inserto porta ginocchiere, portamartello-metro: 100% Poliestere idrorepellente; inserti cavallo: tessuto elastico, 94% Poliestere, 6% Elastane.

Pantalone in cotone poliestere con ginocchiera resistente all'acqua con apertura sul lato superiore, tasca laterale attrezzata, portamartello e portametro in materiale resistente all'abrasione. Cintura sagomata ed inserto in materiale elastico sul cavallo per favorire la mobilità. Tripla cucitura, dettagli reflex. Gamba ergonomica e lunghezza regolabile con bottoni a pressione.



Col. 20002  
OPTICAL WHITE

Col. 75070  
STEEL GRAY

- ① TASCA PORTA GINOCCHIERE
- ② PORTA METRO
- ③ PORTA MARTELLO

- ④ LUNGHEZZA REGOLABILE CON BOTTONI A PRESSIONE
- ⑤ INSERTI ANTIABRASIONE

### TECNOLOGIE

REFLEX DETAILS

b-Fit  
STRETCH

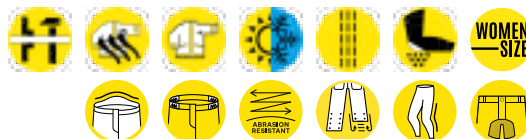

PLUS

WOMEN  
SIZE



## PANT STRETCH PERFORMANCE 2.0

COD. 702.183064  
SIZES XS-4XL

**NEW**

### COMPOSIZIONE E DESCRIZIONE

Canvas stretch, 97% Cotone, 3% Elastane, 250 gr/m<sup>2</sup>. Insetti: Oxford 100% Poliestere.

Pantalone in cotone canvas elasticizzato con tasche frontali aperte. Tasca laterale con soffiETTO, zip e dettaglio termonastrato, tasca sul retro, portametro e portamartello in poliestere Oxford, tasche porta ginocchiere rinforzate in Oxford, chiuse sul fondo con velcro, dettagli fluo. Elastico in vita, bottone antigraffio, slim fit, gamba ergonomica, tripla cucitura.



Col. 80016  
BLACK PHANTOM

Col. 75015  
BROWN GREY

Col. 75070  
STEEL GRAY

Col. 70488  
GREEN DEEP  
DEPTHS

- ① TASCA PORTA GINOCCHIERE
- ② PORTA METRO
- ③ PORTA MARTELLLO

### TECNOLOGIE



### PLUS

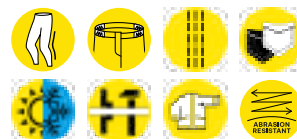

## PANT ROCK STRETCH PERFORMANCE 2.0

COD. 702.183065  
SIZES S-5XL

**NEW**

### COMPOSIZIONE E DESCRIZIONE

Twill Stretch, 64% Poliestere, 33% Cotone, 3% Elastane, 250 g/m<sup>2</sup>.

Pantalone in poli-cotton stretch, tasca laterale multifunzione rinforzata con materiale ripstop, tasca portametro in ripstop, portamartello, due tasche aperte frontali e due sul retro. Tasche porta ginocchiere rinforzate in Oxford, chiuse sul fondo con velcro. Elastico in vita, cintura sagomata, passante centrale con personalizzazione Utility, bottone antigraffio, dettagli reflex, slim fit, gamba ergonomica, tripla cucitura.



Col. 80016  
BLACK PHANTOM

Col. 75015  
BROWN GREY

Col. 75070  
STEEL GRAY

Col. 60062  
CLASSIC NAVY

- ① TASCA PORTA GINOCCHIERE
- ② PORTA METRO
- ③ PORTA MARTELLLO

### TECNOLOGIE

REFLEX DETAILS



### PLUS

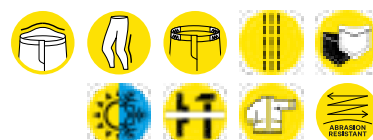

## PANT ROCK LIGHT PERFORMANCE COTTON

COD. **702.175342**

SIZES **S-3XL**

### COMPOSIZIONE E DESCRIZIONE

Twill, 100% Cotton, 180 gr/m<sup>2</sup>.

Pantalone in cotone twill con ginocchiere, tasca laterale, dettagli rifrangenti, tasca portametro, portamartello, elastico in vita, tripla cucitura.



① TASCA PORTA GINOCCHIERE

② PORTA METRO

③ PORTA MARTELLLO

④ CINTURA SAGOMATA

⑤ DETTAGLI REFLEX

### TECNOLOGIE

#### REFLEX DETAILS



### PLUS

## COVERALL POLY 2.0

COD. **702.183063**

SIZES **S-3XL**

**NEW**

### COMPOSIZIONE E DESCRIZIONE

Twill Stretch, 64% Poliestere, 33% Cotone, 3% Elastane, 250 g/m<sup>2</sup>.

Tuta in poli-cotton stretch, collo a camicia aperto, full zip, doppio cursore. Manica ergonomica regolabile sul fondo. Tasca petto multifunzione lato sinistro con porta badge e rinforzo in ripstop, lato destro libero per personalizzazione. Tasche frontali aperte sul punto vita, tasca laterale strutturata con rinforzo in ripstop, portametro in ripstop e portamartello. Tasche porta ginocchiere rinforzate in Oxford, chiuse sul fondo con velcro. Occhielli laterali per aumentare la traspirabilità, elastico in vita, due tasche sul retro, una chiusa con pattina. Comfort fit, tripla cucitura.



① TASCA PORTA GINOCCHIERE

② PORTA BADGE

③ PORTA MARTELLLO

④ PORTA METRO

### TECNOLOGIE

#### REFLEX DETAILS

#### RIPSTOP



### PLUS

## BIB OVERALL POLY 2.0

COD. 702.183062  
SIZES S-3XL

**NEW**

### COMPOSIZIONE E DESCRIZIONE

Twill Stretch, 64% Poliestere, 33% Cotone, 3% Elastane, 250 g/m<sup>2</sup>.

Salopette in poli-cotton stretch, tascone centrale multifunzione con pattina e rinforzo in ripstop, chiuso con velcro. Bretelle elastiche regolabili e staccabili con fibbia. Vita con elastico sul retro, aperture laterali con bottoni antigraffio, patta chiusa con zip. Tasche frontali aperte sul punto vita, tasca laterale strutturata con rinforzo in ripstop, portametro in ripstop e portamartello. Tasche porta ginocchiere rinforzate in Oxford, chiuse sul fondo con velcro, comfort fit, dettagli reflex, tripla cucitura.



- ① TASCA PORTA GINOCCHIERE
- ② PORTA MARTELLO
- ③ PORTA METRO

### TECNOLOGIE

REFLEX DETAILS

RIPSTOP



### PLUS

## PANT FREEDOM

COD. 702.182052  
SIZES S-4XL

### COMPOSIZIONE E DESCRIZIONE

Tessuto principale: Ripstop stretch, 92% Poliestere, 8% Elastane 230 g/m<sup>2</sup>.  
Inserti: 54% Poliestere, 39% Poliammide, 7% Elastane 230 g/m<sup>2</sup>.

Pantalone in Ripstop elasticizzato con trattamento Water Repellent. Elastico in vita per un maggiore comfort, passante centrale con personalizzazione Utility. Tassello stretch sul cavallo e gamba ergonomica per favorire la mobilità. Due tasche frontali aperte e una posteriore con zip. Una tasca cargo laterale con chiusura in velcro e una multiaccessoria con porta metro, porta martello con loop. Inserti in tessuto anti-abrasione sul retro fondo gamba. Inserti in Ripstop accoppiato su ginocchia. Stampa in polygonal camouflage. Slim fit.



- ① TASCA LATERALE
- ② PORTA METRO
- ③ PORTA MARTELLO
- ④ INSERTI STRETCH

### TECNOLOGIE



### PLUS

## PANT HYBRID CARGO

COD. **702.179839**

SIZES **S-4XL**

### COMPOSIZIONE E DESCRIZIONE

Multimateriale: 1) 54% Poliammide, 39% Poliestere, 7% Elastane, 230 gr/m<sup>2</sup>; 2) Taslan nylon, 95% Poliammide, 5% Elastane, 270 gr/m<sup>2</sup>; Inserto ginocchia: Ripstop bonded, 97% Poliestere, 3% Elastane; Inserto fondo gamba: 100% Poliestere.

Pantalone cargo multimateriale elasticizzato. Cintura sagomata con elastico ai lati per un maggior comfort. Bottone a scomparsa. Due tasche cargo capienti chiuse con zip e velcro. Zip laterale termonastrata fluo a contrasto. Inserti in tessuto anti-abrasione. Dettagli reflex. Gamba ergonomica e lunghezza regolabile con bottoni a pressione.



- ① CINTURA SAGOMATA
- ② DETTAGLI FLUO
- ③ PORTA METRO

- ④ PORTA MARTELLO
- ⑤ LUNGHEZZA REGOLABILE CON BOTTONI A PRESSIONE
- ⑥ TASCHE LATERALI

### TECNOLOGIE

REFLEX DETAILS

b-Fit  
STRETCH

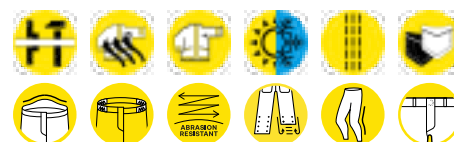

PLUS

## PANT RIPSTOP CARGO

COD. **702.173964**

SIZES **S-3XL**

### COMPOSIZIONE E DESCRIZIONE

Ripstop, 65% Poliestere, 35% Cotone, 250 gr/m<sup>2</sup>. Inserto porta ginocchiere antiabrasione: 97% Poliestere, 3% Elastane; inserti cavallo: tessuto elastico, 94% Poliestere, 6% Elastane.

Pantalone cargo in materiale Ripstop resistente. Due capienti tasche laterali, inserto in materiale elasticizzato resistente, inserto in materiale elastico su cavallo e carrè dietro per maggiore libertà di movimento. Tripla cucitura.



- ① INSERTI ANTIABRASIONE
- ② TASCHE LATERALI
- ③ INSERTI STRETCH

### TECNOLOGIE

b-Fit  
STRETCH

RIPSTOP



PLUS

## PANT SHADOW CARGO

COD. **702.182039**

SIZES **XS-4XL**

### COMPOSIZIONE E DESCRIZIONE

Tessuto principale: Nylon stretch, 92% Poliammide, 8% Elastane, 130 gr/m<sup>2</sup>; inserti: Ripstop, 92% Poliammide, 8% Elastane 160 gr/m<sup>2</sup>.

Pantalone in nylon stretch con elastico in vita e personalizzazione Utility. Tassello sul cavallo e gamba ergonomica per favorire la mobilità. Due tasche frontali chiuse con zip e due posteriori con chiusura in velcro. Due tasche cargo laterali con zip e dettagli fluo di cui una multiaccessoriata con porta metro, porta martello con loop. Trattamento Wicking 3M™ Scotchgard™ per asciugatura rapida. Slim fit.



Col. 75146  
MAGNET



Col. 70488  
GREEN DEEP DEPTHS



Col. 80013  
BLACK

- ① PORTA METRO
- ② PORTA MARTELLO
- ③ TASCHE LATERALI
- ④ DETTAGLI FLUO

### TECNOLOGIE

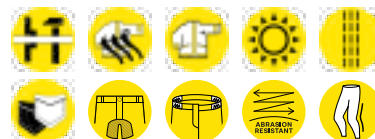

PLUS

## PANT MOSCOW CARGO

COD. **702.177268**

SIZES **S-3XL**

### COMPOSIZIONE E DESCRIZIONE

Twill stretch, 98% Cotone, 2% Elastane, 330 gr/m<sup>2</sup>.

Pantalone cargo sette tasche: due tasche aperte frontali, tasconi laterali, due tasche aperte posteriori con bottone a pressione e taschino portametro. Vestibilità asciutta, ginocchio ergonomico. Capo lavato e tessuto mano calda. Toppa di rinforzo sul cavallo posteriore.



Col. 70408  
MERMAID



Col. 70437  
CLIMBING IVY



Col. 80013  
BLACK

- ① TASCHE LATERALI
- ② PORTA METRO

### TECNOLOGIE



PLUS

## PANT WAYET CARGO

COD. **702.160298**

SIZES **S-3XL**

### COMPOSIZIONE E DESCRIZIONE

Gabardina stretch, 97% Cotone, 3% Elastane, 250 gr/m<sup>2</sup>.

Pantalone cargo tasconato elasticizzato, lavaggio ad enzimi, quattro tasche laterali portaoggetti, tripla cucitura.



Col. 80013  
BLACK

Col. 60052  
NAVY TUAREG

Col. 75093  
GREY U.K.

Col. 25070  
BEIGE NATURAL

- ① TASCHE LATERALI
- ② GINOCCHIA ERGONOMICHE

### TECNOLOGIE



### PLUS



## PANT WIN CARGO

COD. **702.160305**

SIZES **XS-3XL**

### COMPOSIZIONE E DESCRIZIONE

Popeline, 100% Cotone, 180 gr/m<sup>2</sup>.

Pantalone cargo estivo, tasche laterali con porta oggetti, regolazione vita con coulisse, costruzione ginocchio ergonomica, tripla cucitura.



Col. 25064  
BEIGE CLASSIC

Col. 60052  
NAVY TUAREG

Col. 75138  
GREY QUIET  
SHADE

Col. 80006  
BLACK FIR  
GREEN

- ① REGOLAZIONE VITA CON COULISSE
- ② GINOCCHIA ERGONOMICHE
- ③ TASCHE LATERALI

### PLUS





## PANT STONE ERGO STRETCH

COD. **702.179829**

SIZES **S-4XL**

### COMPOSIZIONE E DESCRIZIONE

Denim, 83% Cotone, 16% Poliestere, 1% Elastane, 405 gr/m<sup>2</sup> (ca. 14 once (OZ)).

Denim workwear stone washed in tessuto elastico con tecnologia RECALL. Cuciture color tabacco. Quattro tasche, tasca portametro e loop portamartello. Pinces sulle ginocchia per una maggior ergonomia. Look rivisitato dalla vestibilità moderna.

\* Disponibile fino ad esaurimento scorte.



Col. 60023  
MOONLIGHT BLUE

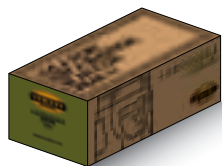

- ① GINOCCHIA ERGONOMICHE
- ② PORTA METRO
- ③ PORTA MARTELLLO

### TECNOLOGIE

**b-Fit**  
STRETCH

### PLUS



## PANT STONE STRETCH

COD. **702.179830**

SIZES **S-3XL**

### COMPOSIZIONE E DESCRIZIONE

Denim, 83% Cotone, 16% Poliestere, 1% Elastane, 405 gr/m<sup>2</sup> (ca. 14 once (OZ)).

Denim workwear stone washed in tessuto elastico con tecnologia RECALL. Cuciture color tabacco. Costruzione cinque tasche con tasca portametro e loop portamartello. Slim fit.

\* Disponibile fino ad esaurimento scorte.



Col. 60023  
MOONLIGHT BLUE

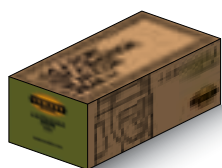

- ① PORTA METRO
- ② PORTA MARTELLLO

### TECNOLOGIE

**b-Fit**  
STRETCH

### PLUS



## PANT STONE

COD. **702.159590**

SIZES **XS-3XL**

### COMPOSIZIONE E DESCRIZIONE

Denim, 98% Cotone, 2% Elastane, 14 once (OZ).

Denim workwear stone washed, elasticizzato. Trattamenti e cura dei dettagli tipici della tradizione della jeanseria italiana. Portamartello e tasca portametro.



Col. 60002  
BLUE BLEACHED  
DENIM



Col. 75003  
DENIM GRAY

- ① PORTA METRO
- ② PORTA MARTELLINO

### TECNOLOGIE



### PLUS



## PANT STONE PLUS

COD. **702.170752**

SIZES **28-38**

### COMPOSIZIONE E DESCRIZIONE

Denim, 98% Cotone, 2% Elastane, 405 gr/m<sup>2</sup> (ca. 14 once (OZ)); contrasti in stretch canvas.

Denim workwear stone washed, elasticizzato. Trattamenti e cura dei dettagli tipici della tradizione della jeanseria italiana. Ginocchiere e tagli ergonomici, portametro e portamartello, dettagli a contrasto in canvas. Slim fit.



Col. C6207  
DIRTY WASHING

- ① GINOCCHIA ERGONOMICHE
- ② PORTA METRO
- ③ PORTA MARTELLINO



### TECNOLOGIE



### PLUS



## PANT STONE CARGO

COD. **702.172115**

SIZES **28-38**

### COMPOSIZIONE E DESCRIZIONE

Denim, 98% Cotone, 2% Elastane, 405 gr/m<sup>2</sup> (ca. 14 once (OZ)); contrasti in stretch canvas.

Denim cargo stone washed, elasticizzato. Trattamenti e cura dei dettagli tipici della tradizione della jeanseria italiana. Tasconi laterali capienti con porta penne.



Col. C6208  
NEW BLACK  
WASHING



Col. C6207  
DIRTY  
WASHING



① TASCHE LATERALI

### TECNOLOGIE

**b-Fit**  
STRETCH

### PLUS



## PANT STONE 5 PKT

COD. **702.170750**

SIZES **28-38**

### COMPOSIZIONE E DESCRIZIONE

Denim, 98% Cotone, 2% Elastane, 405 gr/m<sup>2</sup> (ca. 14 once (OZ)).

Denim cinque tasche stone washed, elasticizzato, trattamenti e cura dei dettagli tipici della tradizione della jeanseria italiana. Disponibile in due lavaggi: Bleach e Dirty.



Col. C6206  
BLEACH  
WASHING



Col. C6207  
DIRTY  
WASHING



### TECNOLOGIE

**b-Fit**  
STRETCH

### PLUS



# PANT STONE CARGO LIGHT

COD. **702.177651**

SIZES **28-38**

## COMPOSIZIONE E DESCRIZIONE

Denim, 79% Cotone, 20% Poliestere, 1% Elastane, 310 gr/m<sup>2</sup> (ca. 11 once (OZ)).

Denim leggero cargo stone washed, elasticizzato. Trattamenti e cura dei dettagli tipici della tradizione della jeanseria italiana. Tre tasconi laterali capienti e due tasche posteriori chiuse con velcro. Vestibilità asciutta con taglio moderno. Pinces sulle ginocchia per una maggiore ergonomia.



Col. C9513  
BLUE ATLANTIC /  
TEAL GREEN



- ① GINOCCHIA ERGONOMICHE
- ② TASCHE LATERALI

## TECNOLOGIE



## PLUS



## PANT STONE LITE

COD. **702.182035**

SIZES **XS-4XL**

### COMPOSIZIONE E DESCRIZIONE

Denim, 79% Cotone, 20% Poliestere, 1% Elastane, 310 gr/m<sup>2</sup> (ca. 11 once (OZ)).

Denim workwear leggero stone washed, elasticizzato. Trattamenti e cura dei dettagli tipici della tradizione della jeanseria italiana. Costruzione cinque tasche con tasca portametro e loop portamartello. Slim fit.



Col. 60076  
BLUE STELLAR

- ① PORTA METRO
- ② PORTA MARTELLLO



### TECNOLOGIE

**b-Fit**  
STRETCH

PLUS



## PANT STONE LITE PLUS

COD. **702.182036**

SIZES **XS-4XL**

### COMPOSIZIONE E DESCRIZIONE

Denim, 79% Cotone, 20% Poliestere, 1% Elastane, 310 gr/m<sup>2</sup> (ca. 11 once (OZ)); contrasti in stretch canvas.

Denim workwear leggero stone washed, elasticizzato. Trattamenti e cura dei dettagli tipici della tradizione della jeanseria italiana. Ginocchiere e tagli ergonomici, portametro e portamartello, dettagli a contrasto in canvas.



Col. 60033  
BLUE DARK  
DENIM

- ① GINOCCHIA ERGONOMICHE
- ② PORTA METRO
- ③ PORTA MARTELLLO



### TECNOLOGIE

**b-Fit**  
STRETCH

PLUS



## BERMUDA STONE

COD. 702.173549

SIZES 28-38

### COMPOSIZIONE E DESCRIZIONE

Denim, 98% Cotone, 2% Elastane, 14 once (OZ).

Bermuda denim stretch, portamartello, tasca portametro, lavaggio stone wash.



Col. C6207  
DIRTY WASHING



- ① PORTA METRO
- ② PORTA MARTELLLO

### TECNOLOGIE



### PLUS



## BERMUDA STONE CARGO LIGHT

COD. 702.177655

SIZES 28-38

### COMPOSIZIONE E DESCRIZIONE

Denim, 79% Cotone, 20% Poliestere, 1% Elastane, 310 gr/m<sup>2</sup> (ca. 11 once (OZ)).

Bermuda denim leggero cargo stone wash, elasticizzato. Trattamenti e cura dei dettagli tipici della tradizione della jeanseria italiana. Tre tasconi laterali capienti e portamartello, e due tasche dietro chiuse con velcro. Vestibilità morbida con taglio moderno.



Col. C9513  
BLUE ATLANTIC /  
TEAL GREEN



- ① TASCHE LATERALI
- ② PORTA MARTELLLO

### TECNOLOGIE



### PLUS



## BERMUDA EVOLUTION

COD. **702.180795**

SIZES **S-4XL**

### COMPOSIZIONE E DESCRIZIONE

Oxford Nylon Stretch, 96% Poliammide, 4% Elastane, 200gr/m<sup>2</sup>. Inserti: Taslan Nylon Stretch, 95% Poliammide, 5% Elastane. Ripstop Stretch, 90% Poliammide, 10% Elastane.

Bermuda multimateriale elasticizzato (con trattamento Wicking). Cintura sagomata con elastico a scivolamento interno per una maggior adattabilità e comfort. Due tasche superiori aperte con rinforzo in materiale Ripstop. Tasca laterale multiaccessoriata con porta metro, porta martello con loop regolabile. Tasca laterale cargo con zip. Due tasche posteriori in materiale antiabrasione chiuse con velcro. Tassello sul cavallo per favorire la mobilità. Trattamento Wicking 3M™ SCOTCHGARD™ per asciugatura rapida.



Col. 75014  
BUNG GRAY

Col. 80001  
DK SMOKE

- ① TASCHE LATERALI
- ② CINTURA SAGOMATA
- ③ INSERTI STRETCH

### TECNOLOGIE



### PLUS

## BERMUDA TECH

COD. **702.178533**

SIZES **XS-4XL**

### COMPOSIZIONE E DESCRIZIONE

91% Nylon, 9% Elastane, 160 gr/m<sup>2</sup>.

Bermuda in nylon elasticizzato. Cintura sagomata con elastico ai lati per un maggior comfort. Tassello sul cavallo per favorire la mobilità. Tasche frontali aperte e due tasche posteriori. Tasca laterale porta metro con porta martello. Doppia tasca cargo laterale. Dettagli reflex. Bottone a scomparsa. Trattamento Wicking 3M™ SCOTCHGARD™ per asciugatura rapida.



Col. 80013  
BLACK

- ① PORTA METRO
- ② PORTA MARTELLO
- ③ TASCHE LATERALI
- ④ DETTAGLI REFLEX

### TECNOLOGIE



### PLUS

## BERMUDA SHADOW

COD. **702.182040**

SIZES **XS-4XL**

### COMPOSIZIONE E DESCRIZIONE

Tessuto principale: Nylon stretch, 92% Poliammide, 8% Elastane, 130 gr/m<sup>2</sup>; inserti: Ripstop, 92% Poliammide, 8% Elastane, 160 gr/m<sup>2</sup>

Bermuda in nylon stretch con elastico in vita e personalizzazione Utility. Tassello sul cavallo per favorire la mobilità. Due tasche frontali chiuse con zip e due posteriori con chiusura in velcro. Due tasche cargo laterali con zip e dettagli fluo di cui una multiaccessoriata con porta metro, porta martello con loop. Trattamento Wicking 3M™ Scotchgard™ per asciugatura rapida.



- ① PORTA METRO
- ② PORTA MARTELLO
- ③ TASCHE LATERALI
- ④ DETTAGLI FLUO

### TECNOLOGIE



### PLUS

## BERMUDA WONDER

COD. **702.160308**

SIZES **S-3XL**

### COMPOSIZIONE E DESCRIZIONE

Popeline, 100% Cotone, 180 gr/m<sup>2</sup>.

Bermuda cargo estivo, tasche laterali con porta oggetti, regolazione vita con coulisse, tripla cucitura.



- ① REGOLAZIONE VITA CON COULISSE
- ② TASCHE LATERALI



### PLUS

## BERMUDA STRETCH 2.0

COD. **702.183058**

SIZES **XS-4XL**

**NEW**

### COMPOSIZIONE E DESCRIZIONE

Canvas stretch, 97% Cotone, 3% Elastane, 250 gr/m<sup>2</sup>. Inserti: Oxford 100% Poliestere.

Bermuda in cotone canvas elasticizzato con tasche frontali aperte. Tasca laterale con soffietto, zip e dettaglio termonastrato, tasca sul retro, portametro e portamartello in poliestere Oxford, dettagli fluo. Elastico in vita, bottone antigraffio, tripla cucitura.



Col. 80016  
BLACK PHANTOM



Col. 75070  
STEEL GRAY



Col. 75015  
BROWN GREY

- ① PORTA METRO
- ② PORTA MARTELLO
- ③ TASCHE LATERALI

### TECNOLOGIE



PLUS

## BERMUDA POLY 2.0

COD. **702.183057**

SIZES **S-5XL**

**NEW**

### COMPOSIZIONE E DESCRIZIONE

Twill, 64% Poliestere, 33% Cotone, 3% Elastane, 250 gr/m<sup>2</sup>.

Bermuda in poli-cotton stretch, tasca laterale multifunzione rinforzata con materiale ripstop, tasca portametro in ripstop, portamartello, due tasche aperte frontali e due sul retro. Elastico in vita, cintura sagomata, passante centrale con personalizzazione Utility, bottone antigraffio, dettagli reflex, tripla cucitura.



Col. 60062  
CLASSIC NAVY



Col. 75015  
BROWN GREY



Col. 75070  
STEEL GRAY

- ① PORTA METRO
- ② PORTA MARTELLO
- ③ CINTURA SAGOMATA
- ④ DETTAGLI REFLEX

### TECNOLOGIE

**REFLEX DETAILS**



PLUS

## SOFTSHELL CARBON TECH

COD. **702.175946**

SIZES **XS-4XL**

### COMPOSIZIONE E DESCRIZIONE

Softshell, 94% Poliestere, 6% Elastane, 310 gr/m<sup>2</sup> + membrana in PU.

Giacca softshell con tecnologia Breathing System by Geox. Cappuccio staccabile con tripla regolazione, due tasche laterali e una frontale con zip, tasca interna con velcro. Parte posteriore più lunga per una miglior vestibilità. Coulisse per regolazione in vita. Manica ergonomica con polsini regolabili.



Col. 75135  
ASPHALT

Col. 70437  
CLIMBING IVY

- ① TASCA FRONTALE CON DETTAGLI REFLEX
- ③ CAPPUCCIO STACCABILE E REGOLABILE
- ② BREATHING SYSTEM BY GEOX
- ④ PARTE POSTERIORE PIÙ LUNGA PER UNA MIGLIOR VESTIBILITÀ

WATER RESISTANT FABRIC  
WATER COLUMN: 5000MM

### TECNOLOGIE

REFLEX DETAILS

b-fit  
STRETCH

BREATHING  
SYSTEM  
by GEOX

WINDLESS



PLUS

## VEST CARBON TECH

COD. **702.175343**

SIZES **XS-4XL**

### COMPOSIZIONE E DESCRIZIONE

54% Nylon, 39% Poliestere, 7% Elastane, 230 gr/m<sup>2</sup>.

Gilet in tessuto idrorepellente elasticizzato con tecnologia di traspirazione Breathing System by Geox. Tasca petto con zip a contrasto e dettagli reflex. Tasche laterali con bottone a pressione. Tasca interna porta oggetti.



Col. 75135  
ASPHALT

Col. 80013  
BLACK

- ① TASCA FRONTALE CON DETTAGLI REFLEX
- ③ PARTE POSTERIORE PIÙ LUNGA PER UNA MIGLIOR VESTIBILITÀ
- ② BREATHING SYSTEM BY GEOX

WATER RESISTANT FABRIC  
WATER COLUMN: 5000MM

### TECNOLOGIE

REFLEX DETAILS

BREATHING  
SYSTEM  
by GEOX

WINDLESS



PLUS

# SOFTSHELL EVOLUTION

COD. 702.180796

SIZES S-4XL

## COMPOSIZIONE E DESCRIZIONE

Softshell, 75% Poliestere, 25% Elastane, 350 gr/m<sup>2</sup> + membrana TPU. Inserti: Pile, 94% Poliestere, 6% Elastane, 350 gr/m<sup>2</sup>; Ripstop Stretch, 90% Poliammide, 10% Elastane.

Giacca softshell stretch multimateriale con trattamento Water Resistant. Cappuccio staccabile ergonomico con zip e bottoni a pressione, tripla regolazione e frontino sagomato. Due tasche laterali con zip con dettagli a contrasto ed una tasca frontale con zip a contrasto e stampa termonastrata personalizzata Utility. Salvabarba con stampa interna personalizzata. Manica con fondo in tessuto Ripstop per una maggior protezione, sottomanica in pile con stampa a pigmento per migliorare la resistenza all'abrasione e con costruzione grid interna per garantire maggior traspirabilità, polsino in tessuto elastico sagomato. Fondo sagomato nella parte posteriore. Fit regular.



Col. 80013  
BLACK

- ① PARTE POSTERIORE PIU' LUNGA PER UNA MIGLIOR VESTIBILITA'
- ② CAPPUCCIO STACCABILE E REGOLABILE
- ③ MANICA ERGONOMICA

WATER RESISTANT FABRIC  
WATER COLUMN: 5000MM

## TECNOLOGIE



## PLUS

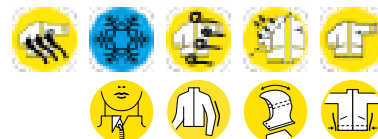

## SOFTSHELL HYBRID

COD. **702.179823**

SIZES **S-4XL**

### COMPOSIZIONE E DESCRIZIONE

Tessuto principale: Softshell,  
94% Poliestere, 6% Elastane, 260 gr/m<sup>2</sup>;  
tessuto frontale: 100% Poliammide,  
100 gr/m<sup>2</sup> + membrana in TPU.

Giacca bimatériale softshell piú Nylon con taglio ergonomico. Cappuccio a contrasto staccabile con doppia regolazione. Due tasche laterali con zip ed una tasca frontale con dettagli reflex termonastrati. Polsini in Lycra.



Col. C4725  
BLACK / BLUE DENIM

Col. C8817  
BLACK / PHANTOM

- ① CAPPuccio STACCABILE E REGOLABILE
- ② TASCA FRONTALE CON DETTAGLI A CONTRASTO FLUO
- ③ DETTAGLI REFLEX

WATER RESISTANT FABRIC  
WATER COLUMN: 5000MM

### TECNOLOGIE

REFLEX DETAILS

b-Fit  
STRETCH

WINDLESS



PLUS

## VEST SOFTSHELL HYBRID

COD. **702.180066**

SIZES **S-4XL**

### COMPOSIZIONE E DESCRIZIONE

Tessuto principale: Softshell,  
94% Poliestere, 6% Elastane, 260 gr/m<sup>2</sup>;  
tessuto frontale: 100% Poliammide,  
100 gr/m<sup>2</sup> + membrana in TPU.

Gilet bimatériale softshell piú Nylon con taglio ergonomico. Due tasche laterali con zip ed una tasca frontale con dettaglio fluo termonastrato. Parte posteriore piú lunga per miglior vestibilitá.



Col. C8817  
BLACK / PHANTOM

Col. C4725  
BLACK / BLUE DENIM

- ① TASCA FRONTALE CON DETTAGLI A CONTRASTO FLUO
- ② DETTAGLI REFLEX
- ③ PARTE POSTERIORE PIU' LUNGA PER UNA MIGLIOR VESTIBILITA'

WATER RESISTANT FABRIC  
WATER COLUMN: 5000MM

### TECNOLOGIE

REFLEX DETAILS

b-Fit  
STRETCH

WINDLESS



PLUS

## VEST SHADOW

COD. **702.182038**

SIZES **XS-4XL**

### COMPOSIZIONE E DESCRIZIONE

Tessuto principale: Nylon, 92% Poliammide, 8% Elastane, 200 gr/m<sup>2</sup>. Insetti Ripstop: 92% Poliammide, 8% Elastane 235 gr/m<sup>2</sup>.

Gilet in tessuto elasticizzato accoppiato con trattamento idrorepellente. Collo in piedi con inserto salvabarba. Elastico sul fondo posteriore con personalizzazione Utility per miglior vestibilità. Insetti in Ripstop per una maggiore resistenza. Due tasche laterali e una tasca frontale con zip e dettagli fluo. Apertura sul carrè posteriore per una traspirabilità ottimale.



Col. 75146  
**MAGNET**



Col. 80013  
**BLACK**

- ① TASCA FRONTALE CON DETTAGLI A CONTRASTO FLUO
- ② ELASTICO CON PERSONALIZZAZIONE UTILITY
- ③ APERTURA SUL CARRÈ POSTERIORE PER MAGGIORE TRASPIRABILITÀ

### TECNOLOGIE



### PLUS



## SOFTSHELL SAIL

COD. **702.159632**

SIZES **XS-3XL**

### COMPOSIZIONE E DESCRIZIONE

Softshell, 94% Poliestere, 6% Elastane, 300 gr/m<sup>2</sup> + membrana TPU.

Giacca softshell, tre tasche zipitate frontali di cui una sul petto, dettagli rifrangenti, cappuccio regolabile. Polsini regolabili.



Col. 45090  
**SAMBA RED**

Col. 60064  
**POWDER**

Col. 70226  
**GREEN MILITARY**

Col. 75069  
**STORM GRAY**

- ① TASCA FRONTALE CON DETTAGLI REFLEX
- ② POLSINI REGOLABILI

WATER RESISTANT FABRIC  
WATER COLUMN: 3000MM

### TECNOLOGIE



### PLUS



## WORKWEAR JACKET POLY 2.0

COD. **702.183061**

SIZES **S-4XL**

**NEW**

### COMPOSIZIONE E DESCRIZIONE

Twill Stretch, 64% Poliestere, 33% Cotone, 3% Elastane, 250 g/m<sup>2</sup>.

Giacca multitasca in poli-cotton stretch, collo in piedi full zip con salvabarba, tasca petto multifunzione con porta badge sul lato sinistro, lato destro libero per personalizzazioni. Tasche laterali chiuse con zip. Fondo regolabile con velcro. Manica ergonomica regolabile sul fondo, con pence e dettagli reflex. Tripla cucitura.



Col. 80016  
BLACK PHANTOM

Col. 75070  
STEEL GRAY



Col. 60062  
CLASSIC NAVY

- ① DETTAGLI REFLEX
- ② TASCHE CON ZIP
- ③ PORTA BADGE

### TECNOLOGIE

#### REFLEX DETAILS

PLUS



## VEST MOVER 2.0

COD. **702.183060**

SIZES **S-4XL**

**NEW**

### COMPOSIZIONE E DESCRIZIONE

Twill Stretch, 64% Poliestere, 33% Cotone, 3% Elastane, 250 g/m<sup>2</sup>.

Gilet in poli-cotton stretch, scollo a V full zip. Tasca petto con porta badge sul lato sinistro, lato destro libero per personalizzazioni, tasche multifunzione applicate sul fondo con rinforzi in ripstop: una chiusa con zip e una con pattina, dettagli reflex.



Col. 75070  
STEEL GRAY



Col. 60062  
CLASSIC NAVY



Col. 80016  
BLACK PHANTOM

PLUS



### TECNOLOGIE

#### REFLEX DETAILS

## PADDED JACKET EVOLUTION

COD. **702.180799**

SIZES **S-4XL**

### COMPOSIZIONE E DESCRIZIONE

Tessuto esterno: 4WAY Nylon Stretch, 50% Poliammide, 38% Poliammide riciclata, 12% Elastane; imbottitura: 100% ovatta SORONA® AURA, 180 gr/m<sup>2</sup> corpo, 160 gr/m<sup>2</sup> maniche. Fodera in mesh di nylon stretch con grafene.

Giacca imbottita stretch con ovatta termica eco-certificata SORONA® AURA, una fibra proveniente da fonti rinnovabili e realizzata con una particolare attenzione all'ambiente. Trattamento Durable Water Resistant per maggiore protezione dall'acqua, fodera in Nylon 4way stretch nella schiena e nella parte frontale e maniche con grafene per una corretta termoregolazione. Sottomanica con inserti in Mesh traspirante. Cappuccio staccabile ergonomico con zip e bottoni a pressione ed elastico interno per una miglior visibilità. Due tasche laterali con zip con dettaglio a contrasto e una tasca frontale con zip a contrasto e stampa termonastrata personalizzata Utility. Salvabarba con stampa interna personalizzata. Doppia tasca interna e fondo con elastico. Manica ergonomica con taglio raglan e sottomanica con inserti in Mesh 3D per una maggior traspirabilità. Fondo manica con polsino in tessuto elastico sagomato. Fit regular.



Col. 80013  
BLACK

- ① CAPPUCIO STACCABILE E REGOLABILE
- ② MANICA ERGONOMICA



25% RCS recycled polyester  
12% RCS recycled polyamide  
Certified by ICEA  
ICEA-TX-865

### TECNOLOGIE

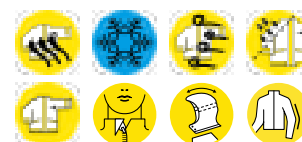

PLUS

## PADDED JACKET HYBRID TACTIC

COD. **702.179822\***

SIZES **S-4XL**

### COMPOSIZIONE E DESCRIZIONE

Tessuto esterno: Twill, 100% Poliestere, 200 gr/m<sup>2</sup>; ovatta: 100% Poliestere riciclato, corpo 200 gr/m<sup>2</sup>, maniche 150 gr/m<sup>2</sup>.

Giacca imbottita antipioggia certificata EN343. Cappuccio staccabile con tripla regolazione con doppio velcro e frontino sagomato. Due tasche laterali e tasca frontale con zip. Tre tasche interne, due con velcro e una con zip. Manica ergonomica e regolazione del polsino con velcro. Parte posteriore allungata per una migliore vestibilità. Zip termonastrate e dettagli reflex e fluo.



Col. 60065  
BLUE DENIM

Col. 80013  
BLACK

- ① CAPPUCIO STACCABILE E REGOLABILE
- ② TASCA FRONTALE CON DETTAGLI REFLEX
- ③ FONDO REGOLABILE CON COULISSE
- ④ PARTE POSTERIORE PIÙ LUNGA PER UNA MIGLIORE VESTIBILITÀ

\* Disponibile fino ad esaurimento scorte.



31% RCS Recycled Polyester  
Certified by ICEA  
ICEA-TX-865

### TECNOLOGIE

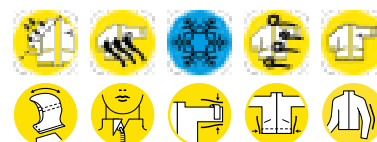

PLUS

## PADDED JACKET OSLO HYBRID

COD. 702.181813

SIZES S-4XL

### COMPOSIZIONE E DESCRIZIONE

Tessuto esterno principale: 100% Nylon Taslan. Tessuto esterno e inserti: Softshell, 92% Poliestere, 8% Elastane. Imbottitura: 100% Ovatta corpo 180 gr/m<sup>2</sup>, cappuccio, maniche, fondo e lati 160 g/m<sup>2</sup>. Fodera: Nylon Cirè

Giacca imbottita leggera antivento in tessuto idrorepellente, con cappuccio staccabile con doppia regolazione e frontino sagomato. Trattamento Water Repellent per maggiore protezione dall'acqua. Inserto salvabarba all'altezza del collo. Fit comfort e maniche ergonomiche. Parte posteriore più lunga per una miglior vestibilità. Due tasche laterali e tasca in zona petto tutte con chiusura zip. Due tasche interne. Polsini elasticizzati con Lycra. Dettagli fluo.



Col. C4725  
BLACK / BLUE DENIM

Col. C8817  
BLACK / PHANTOM

- ① CAPPUCIO STACCABILE E REGOLABILE
- ② TASCA FRONTALE CON DETTAGLI REFLEX
- ③ MANICA ERGONOMICA
- ④ PARTE POSTERIORE PIÙ LUNGA PER UNA MIGLIORE VESTIBILITÀ

### TECNOLOGIE

REFLEX DETAILS



WINDLESS



### PLUS

## PADDED VEST OSLO HYBRID

COD. 702.181812

SIZES S-4XL

### COMPOSIZIONE E DESCRIZIONE

Tessuto esterno principale: 100% Nylon Taslan. Tessuto esterno e inserti: Softshell, 92% Poliestere, 8% Elastane. Imbottitura: 100% Ovatta corpo, collo e parte posteriore 180 gr/m<sup>2</sup>, parte frontale fondo e lati 160 g/m<sup>2</sup>. Fodera: Nylon Cirè

Gilet bimateriale imbottito leggero e idrorepellente. Collo in piedi con inserto salvabarba. Parte posteriore più lunga per una miglior vestibilità. Due tasche laterali e tasca in zona petto, tutte con chiusura zip. Due tasche interne. Giro manica elasticizzato con Lycra. Dettagli fluo.



Col. C8817  
BLACK / PHANTOM

Col. C4725  
BLACK / BLUE DENIM

- ① TASCA FRONTALE CON DETTAGLI REFLEX
- ② PARTE POSTERIORE PIÙ LUNGA PER UNA MIGLIORE VESTIBILITÀ

### TECNOLOGIE

REFLEX DETAILS



WINDLESS



### PLUS

## PADDED JACKET CROSS

COD. **702.177660**

SIZES **S-4XL**

### COMPOSIZIONE E DESCRIZIONE

100% Poliestere, 160 gr/m<sup>2</sup>; ovatta corpo 200 gr/m<sup>2</sup>, maniche e cappuccio 150 gr/m<sup>2</sup>.

Giacca imbottita antipioggia certificata EN343 con ovatta termica 3M. Cappuccio staccabile con tripla regolazione e frontino sagomato. Due tasche laterali e una tasca frontale con zip waterproof. Doppia tasca interna e regolazione fondo con coulisse. Manica ergonomica e regolazione polsi con velcro. Parte posteriore allungata per una miglior vestibilità. Cuciture termonastrate e dettagli reflex.



Col. 70166  
GREEN THYME

Col. 80013  
BLACK

- ① CAPPUCCIO STACCABILE E REGOLABILE
- ② DETTAGLI REFLEX
- ③ POLSINI REGOLABILI



### TECNOLOGIE

REFLEX DETAILS



PLUS

## PADDED SOFTSHELL SAIL

COD. **702.178365**

SIZES **S-3XL**

### COMPOSIZIONE E DESCRIZIONE

Softshell, 100% Poliestere, 300 gr/m<sup>2</sup>; ovatta interna corpo 120 gr/m<sup>2</sup>, maniche e cappuccio 60 gr/m<sup>2</sup>.

Giacca softshell imbottita. Cappuccio staccabile con doppia regolazione e frontino sagomato. Due tasche laterali e una tasca frontale con zip. Doppia tasca interna e regolazione fondo con coulisse. Manica con polsino interno isolante. Parte posteriore allungata per una miglior vestibilità. Dettagli reflex. Zip interna sul fondo utilizzabile per eventuale personalizzazione del capo.



Col. 60062  
CLASSIC NAVY

Col. 60100  
BLUE MOROCCAN

Col. 75135  
ASPHALT

- ① TASCA FRONTALE CON DETTAGLI REFLEX
- ② CAPPUCCIO STACCABILE E REGOLABILE

WATER RESISTANT FABRIC  
WATER COLUMN: 3000MM

### TECNOLOGIE

REFLEX DETAILS



PLUS

## JACKET FREEDOM

COD. 702.182051

SIZES S-4XL

### COMPOSIZIONE E DESCRIZIONE

Tessuto principale: Softshell, 94% Poliestere, 6% Elastane, 270 gr/m<sup>2</sup> + membrana in TPU. Inserti esterni: Ripstop, 94% Poliestere, 6% Elastane, 250 gr/m<sup>2</sup>. Interno: fodera 100% Poliestere, power stretch, 95% Poliestere, 5% Elastane, inserti 3D mesh 100% Poliestere. Imbottitura: 100% Poliestere 120 gr/m<sup>2</sup>.

Giacca in softshell con imbottitura leggera, antivento e trattamento idrorepellente. Inserto salvabarba, cappuccio staccabile con doppia regolazione e frontino sagomato. Due tasche laterali e una tasca frontale con zip, dettagli reflex e stampa termonastrata personalizzata Utility. Maniche ergonomiche con polsini chiusi da inserto in costina. Inserti interni in 3D mesh con apertura sul carrè posteriore per una traspirabilità ottimale. Fondo regolabile con coulisse e parte posteriore più lunga per miglior vestibilità.



Col. 80013  
BLACK

Col. 70488  
GREEN DEEP DEPTHS

- ① CAPPUCIO STACCABILE E REGOLABILE
- ② MANICA ERGONOMICA
- ③ PARTE POSTERIORE PIÙ LUNGA PER UNA MIGLIOR VESTIBILITÀ

### TECNOLOGIE



### PLUS



## VEST FREEDOM

COD. 702.182050

SIZES S-4XL

### COMPOSIZIONE E DESCRIZIONE

Tessuto principale: Softshell, 94% Poliestere, 6% Elastane, 270 gr/m<sup>2</sup> + membrana in TPU. Inserti esterni: Ripstop, 94% Poliestere, 6% Elastane, 250 gr/m<sup>2</sup>. Interno: fodera 100% Poliestere, power stretch, 95% Poliestere, 5% Elastane, inserti 3D mesh 100% Poliestere. Imbottitura: 100% Poliestere 120 gr/m<sup>2</sup>.

Gilet in softshell con imbottitura leggera, antivento e trattamento idrorepellente. Collo in piedi con inserto salvabarba. Fondo regolabile con coulisse e parte posteriore più lunga per miglior vestibilità. Due tasche laterali e una tasca frontale con zip e stampa termonastrata personalizzata Utility. Dettagli reflex per una migliore visibilità. Inserti interni in 3D mesh con apertura sul carrè posteriore per una traspirabilità ottimale.



Col. 70488  
GREEN DEEP DEPTHS

Col. 80013  
BLACK

- ① APERTURA SUL CARRÉ POSTERIORE
- ② PARTE POSTERIORE PIÙ LUNGA PER UNA MIGLIOR VESTIBILITÀ

### TECNOLOGIE



### PLUS



## BOMBER SWAT EVO

COD. **702.181810**

SIZES **S-4XL**

### COMPOSIZIONE E DESCRIZIONE

Tessuto esterno: 100% Poliestere a doppio strato; imbottitura: 100% Poliestere 180 g/m<sup>2</sup> sul torso e 160 g/m<sup>2</sup> sulla manica. Fodera: 100% Poliestere Taffetà; Cappuccio: 100% Poliestere.

Bomber imbottito in poliestere a due strati, resistente all'abrasione ed idrorepellente. Cappuccio di servizio in nylon a scomparsa con zip. Due tasche laterali e una tasca frontale con zip, una tasca interna con velcro. Dettagli reflex per una migliore visibilità, fettuccia con personalizzazione Utility sul carrè posteriore. Costina al fondo e polsini per maggiore comfort.



Col. 60063  
BLUE CORSAIR

Col. 80013  
BLACK

- ① DETTAGLI REFLEX
- ② ELASTICO CON PERSONALIZZAZIONE UTILITY
- ③ COSTINA AL FONDO E POLSINI PER MAGGIORE COMFORT

### TECNOLOGIE



REFLEX DETAILS



### PLUS

## VEST SWAT EVO

COD. **702.181811**

SIZES **S-4XL**

### COMPOSIZIONE E DESCRIZIONE

Tessuto esterno: 100% Poliestere a doppio strato; imbottitura: 100% Poliestere 180 g/m<sup>2</sup>; Fodera: 100% Poliestere Taffetà

Gilet imbottito in poliestere a due strati, resistente all'abrasione ed idrorepellente. Due tasche laterali e una tasca frontale con zip. Dettagli reflex per una migliore visibilità, fettuccia con personalizzazione Utility sul carrè posteriore. Costina al fondo posteriore per maggiore comfort.



Col. 80013  
BLACK

Col. 60063  
BLUE CORSAIR

- ① DETTAGLI REFLEX
- ② ELASTICO CON PERSONALIZZAZIONE UTILITY
- ③ COSTINA AL FONDO E POLSINI PER MAGGIORE COMFORT

### TECNOLOGIE



REFLEX DETAILS



### PLUS

## POLAR FLEECE FZ EVOLUTION

COD. **702.180797**

SIZES **S-4XL**

### COMPOSIZIONE E DESCRIZIONE

Polarfleece, 92% Poliammide, 8% Elastane, 280 gr/m<sup>2</sup>.

Pile tecnico con finitura esterna liscia con stampa a pigmento che migliora la resistenza all'abrasione. Interno garzato con una costruzione grid per una maggiore traspirabilità. Due tasche laterali con zip con dettagli a contrasto e una tasca frontale con zip a contrasto e stampa termonastrata personalizzata Utility. Salvabarba con stampa interna personalizzata. Doppia tasca interna. Manica ergonomica con inserti che assicurano comfort e libertà di movimento. Fondo manica con polsino elastico. Fondo sagomato nella parte posteriore e dotato di elastico.



Col. 80013  
BLACK

① PARTE POSTERIORE PIU' LUNGA  
PER UNA MIGLIOR VESTIBILITA'

### TECNOLOGIE



### PLUS



## POLAR FLEECE FREEDOM

COD. **702.182395**

SIZES **S-4XL**

### COMPOSIZIONE E DESCRIZIONE

Jacquard, 100% Poliestere, 250 gr/m<sup>2</sup>.  
Inserti: interlock stretch, 95% Poliestere, 5% Elastane, 350 gr/m<sup>2</sup>.

Pile tecnico jacquard con inserti in Interlock a contrasto. Collo in piedi. Due tasche laterali e una tasca frontale con zip e stampa termonastrata personalizzata Utility. Polsini e fondo elasticizzati con Lycra. Manica ergonomica con inserti che assicurano comfort e libertà di movimento.



Col. 70488  
GREEN DEEP DEPTHS

Col. 80021  
TAP SHOE

① INSERTI A CONTRASTO

② MANICA ERGONOMICA

### PLUS



## SWEATSHIRT HYBRID TACTIC

COD. **702.180613**

SIZES **S-4XL**

### COMPOSIZIONE E DESCRIZIONE

Scuba, 57% Poliestere, 31% Cotone, 12% Elastane, 330 gr/m<sup>2</sup>.

Felpa full zip in scuba con collo in piedi. Zip frontale termonastrata con dettagli fluo a contrasto. Maniche ergonomiche e Lycra sul fondo dei polsini. Tasche laterali con zip. Parte posteriore allungata per una migliore vestibilità.



Col. 80013  
BLACK

- ① TASCA FRONTALE CON DETTAGLI A CONTRASTO FLUO
- ② MANICA ERGONOMICA

### TECNOLOGIE

**REFLEX DETAILS**

PLUS



## POLAR FLEECE TECHNO

COD. **702.179457**

SIZES **S-3XL**

### COMPOSIZIONE E DESCRIZIONE

Polarfleece, 92% Poliestere, 8% Elastane, 300 gr/m<sup>2</sup>.

Pile tecnico super stretch con finitura esterna liscia, garzato internamente. Taglio ergonomico e look moderno. Due tasche laterali e una frontale con chiusura a zip. Dettagli colorati a contrasto.



Col. D0808  
PIRATE BLACK / PHANTOM



Col. D0217  
IRON GATE / BLACK

- ① DETTAGLI A CONTRASTO

PLUS

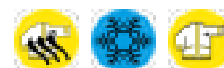

## SWEAT PILE FZ

COD. **702.172118**

SIZES **S-3XL**

### COMPOSIZIONE E DESCRIZIONE

Polarfleece bigarzato 100% Poliestere, 280 gr/m<sup>2</sup>

Pile full zip con doppia garzatura. Taschino al petto con wording Utility, tasche mani, fondo e polsini in materiale elastico.



Col. 60033  
BLUE DARK DENIM



Col. 75070  
STEEL GRAY



Col. 80013  
BLACK

PLUS



## MICROPILE POCKET LITWORK

COD. **702.175947**

SIZES **S-3XL**

### COMPOSIZIONE E DESCRIZIONE

Microfleece, 100% Poliestere, 170 gr/m<sup>2</sup>.

Maglia mezza zip in micro pile con taschino frontale con zip. Fondo e polsini manica elasticizzati con Lycra.



Col. 60062  
CLASSIC NAVY



Col. 75070  
STEEL GRAY



Col. 80013  
BLACK

PLUS



## SWEATSHIRT SHADOW

COD. **702.182037**

SIZES **XS-4XL**

### COMPOSIZIONE E DESCRIZIONE

Interlock, 74% Cotone, 20% Poliestere, 6% Elastane, 300 gr/m<sup>2</sup>.

Felpa full zip garzata. Collo in piedi. Due tasche laterali e una tasca frontale con zip; polsini e fondo elasticizzati con Lycra; dettagli fluo.



Col. 80013  
BLACK

Col. 75146  
MAGNET

① TASCA FRONTALE CON DETTAGLI A CONTRASTO FLUO

PLUS



## SWEATSHIRT FZ LITEWORK

COD. **702.175943**

SIZES **S-3XL**

### COMPOSIZIONE E DESCRIZIONE

Felpa garzata, 80% Cotone, 20% Poliestere, 280 gr/m<sup>2</sup>.

Felpa full zip garzata con inserti laterali neri su maniche e fianchi. Due tasche aperte laterali e una tasca frontale con zip. Collo, polsini e fondo in costina elasticizzata.



Col. 60062  
CLASSIC NAVY



Col. 70166  
GREEN THYME



Col. 75070  
STEEL GRAY



Col. 80013  
BLACK

PLUS

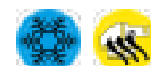

## SWEATSHIRT HZ LITEWORK

COD. **702.175944**

SIZES **S-3XL**

### COMPOSIZIONE E DESCRIZIONE

Felpa garzata, 80% Cotone, 20% Poliestere, 280 gr/m<sup>2</sup>.

Felpa con zip garzata con inserti laterali neri su maniche e fianchi. Due tasche aperte laterali e una tasca frontale con zip. Collo, polsini e fondo in costina elasticizzata.



Col. 60062  
CLASSIC NAVY



Col. 80013  
BLACK



Col. 75070  
STEEL GRAY

PLUS



## SWEATSHIRT ZIP LITEWORK

COD. **702.178755**

SIZES **S-3XL**

### COMPOSIZIONE E DESCRIZIONE

Interlock, 85% Cotone, 15% Poliestere, 280 gr/m<sup>2</sup>.

Felpa leggera in interlock full zip con inserti laterali neri sulle maniche. Maniche ergonomiche. Due tasche aperte laterali e una tasca frontale con zip. Collo, polsini e fondo in costina elasticizzata.



Col. 60062  
CLASSIC NAVY



Col. 75070  
STEEL GRAY

PLUS



## SHIRT DENIM

COD. **702.171663**

SIZES **S-3XL**

### COMPOSIZIONE E DESCRIZIONE

Light denim, 100% Cotone, 5.70 once (OZ).

Camicia in denim stone washed, taschini al petto, bottoni a pressione.



Col. C6535  
NEW BLUE WASHING



PLUS



## SHIRT CHECK CORTINA

COD. **702.179456**

SIZES **S-3XL**

### COMPOSIZIONE E DESCRIZIONE

Flanella motivo check, 100% Cotone, 150 gr/m<sup>2</sup>.

Camicia in flanella con motivo check. Fit asciutto. Tasca sul petto con zip. Carrè aperto dietro per maggiore traspirabilità. Bottoni a pressione centrali e sulle maniche.



Col. C0002  
BLACK / EBONY



Col. D0219  
SAMBA / DARK SAPPHIRE /  
VAPOR GREY



PLUS



## POLO ML ATLANTIS ORGANIC

COD. **702.177954**

SIZES **S-3XL**

### COMPOSIZIONE E DESCRIZIONE

Piquet, 100% Cotone biologico, 180 gr/m<sup>2</sup>.

Polo manica lunga in cotone biologico piquet.



Col. 60062  
CLASSIC NAVY



Col. 75070  
STEEL GRAY



Col. 80013  
BLACK

### TECNOLOGIE



Organic  
Certified by ICEA  
GOTS-10572



PLUS

## POLO MC ATLAR ORGANIC

COD. **702.177955**

SIZES **S-3XL**

### COMPOSIZIONE E DESCRIZIONE

- Piquet 100% Cotone biologico, 180 gr/m<sup>2</sup>.
- Piquet 90% Cotone biologico, 10% Viscosa, 180 gr/m<sup>2</sup>.

Polo manica corta in cotone biologico piquet.



● Col. 20002  
OPTICAL WHITE



● Col. 45045  
TRUE RED



● Col. 60062  
CLASSIC NAVY



● Col. 60089  
CELESTIAL BLUE



● Col. 75070  
STEEL GRAY



● Col. 80013  
BLACK



● Col. C5493  
LIGHT MIDDLE GREY  
MELANGE

### TECNOLOGIE



Organic  
Certified by ICEA  
GOTS-10572



Made with 90% Organic cotton  
Certified by ICEA  
GOTS-10572



PLUS

## T-SHIRT ML MONO ORGANIC

COD. 702.177667

SIZES S-3XL

### COMPOSIZIONE E DESCRIZIONE

Jersey ,100% Cotone biologico, 150 gr/m<sup>2</sup>.

T-shirt manica lunga in cotone biologico jersey.



Col. 60062  
CLASSIC NAVY



Col. 75070  
STEEL GRAY



Col. 80013  
BLACK

### TECNOLOGIE



Organic  
Certified by ICEA  
GOTS-10572

PLUS



## T-SHIRT MC ATONY ORGANIC

COD. 702.176913

SIZES S-3XL

### COMPOSIZIONE E DESCRIZIONE

- Jersey, 100% Cotone biologico, 150 gr/m<sup>2</sup>.
- Jersey, 90% Cotone biologico, 10% Viscosa, 150 gr/m<sup>2</sup>.

T-shirt in cotone biologico jersey.



● Col. 20002  
OPTICAL WHITE



● Col. 45045  
TRUE RED



● Col. 60062  
CLASSIC NAVY



● Col. 60089  
CELESTIAL BLUE



● Col. 75070  
STEEL GRAY



● Col. 80013  
BLACK



● Col. C5493  
LIGHT MIDDLE GREY  
MELANGE

### TECNOLOGIE



Organic  
Certified by ICEA  
GOTS-10572



Made with 90% Organic cotton  
Certified by ICEA  
GOTS-10572

PLUS



## T-SHIRT GRAPHIC 1998

COD. 702.180804

SIZES S-3XL

### COMPOSIZIONE E DESCRIZIONE

Twill, 100% Cotone, 150gr/m<sup>2</sup>.

T-shirt manica corta in 100% cotone con stampa grafica.



Col. 75148  
PERISCOPE



Col. 60095  
BLUE ASH

PLUS



## PANT SEAMLESS EVO

COD. 702.181453

SIZES XS-S/M-L/XL-XXL/3XL

### COMPOSIZIONE E DESCRIZIONE

85% Poliammide, 12% Polipropilene Dryarn®, 3% Elastane.

Pantalone unisex senza cuciture. Altamente elastico con aree di compressione a densità differenziata per un maggior comfort. Mantiene la temperatura del corpo costante e favorisce l'isolamento termico e la traspirabilità, grazie all'utilizzo della tecnologia seamless e Dryarn.



Col. 80013  
BLACK



### TECNOLOGIE



DRYARN®

### PLUS



## TOP SEAMLESS EVO

COD. 702.181454

SIZES XS-S/M-L/XL-XXL/3XL

### COMPOSIZIONE E DESCRIZIONE

85% Poliammide, 12% Polipropilene Dryarn®, 3% Elastane.

Maglia unisex senza cuciture maniche lunghe. Altamente elastica con aree di compressione a densità differenziata per un maggior comfort. Mantiene la temperatura del corpo costante e favorisce l'isolamento termico e la traspirabilità, grazie all'utilizzo della tecnologia seamless e Dryarn.



Col. 80013  
BLACK



### TECNOLOGIE



DRYARN®

### PLUS



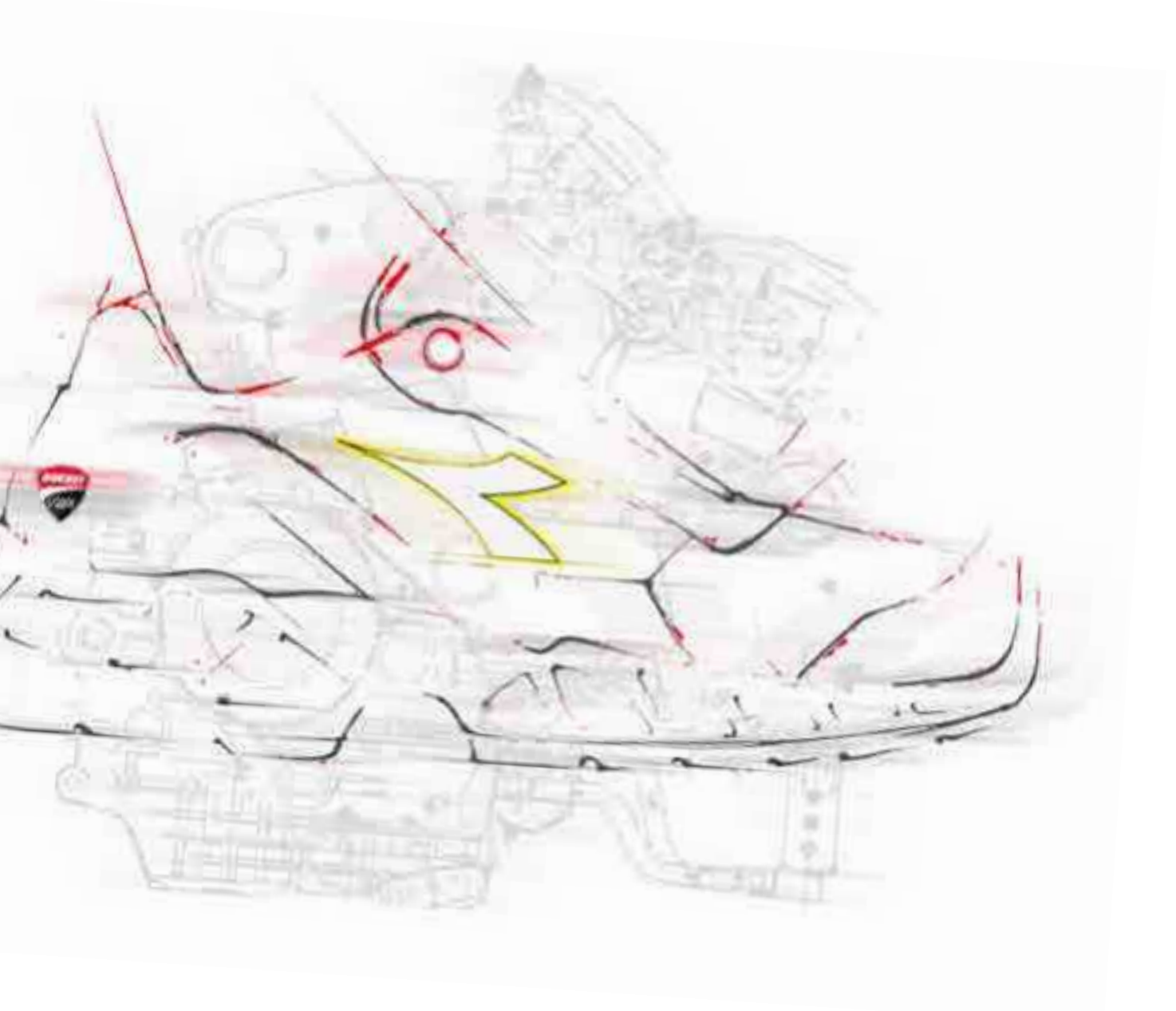
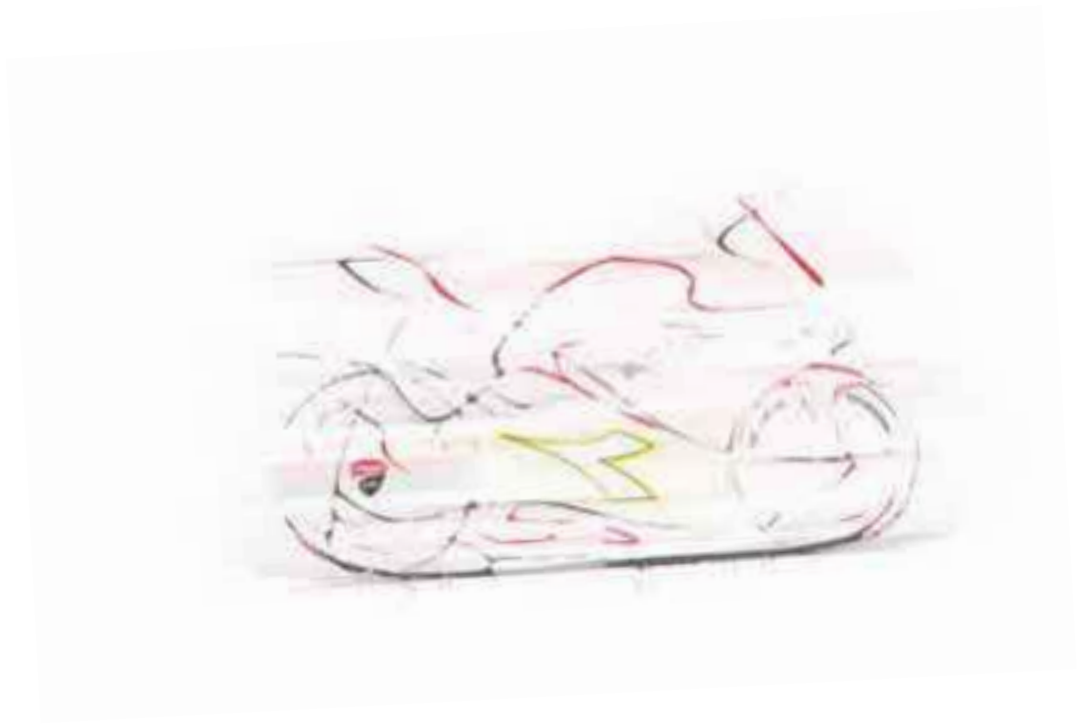

# Ducati



Official  
Partner

Per il quarto anno consecutivo, Utility Diadora e Ducati tornano a correre insieme, rinnovando una partnership che unisce due mondi dove performance, precisione e velocità fanno la differenza. Il risultato? Una collezione esclusiva ispirata alla MotoGP, pensata per chi vuole il massimo anche sul lavoro.

## CALZATURE DA POLE POSITION

Al centro della scena c'è **Fly Motor**, la scarpa da lavoro più leggera mai creata: un concentrato di tecnologia grazie a Vibram Litebase, fibra di carbonio e Matryx®, per offrire reattività, leggerezza e comfort avanzato.

Poi c'è **Shark Engine**, equipaggiata con l'innovativo Stable Impact System, che garantisce un'ammortizzazione stabile e bilanciata indipendentemente dalla fisicità di chi la indossa. Confermata anche **Glove Monster**, iconica rivisitazione con intersuola in EVA e coppetta sul tallone per un comfort instancabile e una calzatura sicura, chilometro dopo chilometro.

**Speedy Race**, infine, è la soluzione metal free perfetta per ambienti indoor: leggera, funzionale e pronta a tutto.

## ABBIGLIAMENTO CON DNA DA GARA

La linea Utility x Ducati 2026 conferma invece capi pensati per affrontare ogni stagione e ogni sfida.

Tra i capispalla spiccano la **Padded Jacket** e il **Vest Motor**, pensati per i climi più rigidi, e la **Jacket** e il **Vest Softshell** in tessuto idrorepellente ed elastico.

Per chi cerca comfort e stile anche a temperature più miti, ci sono la **Sweatshirt Motor** in tessuto scuba, la **Sweatshirt FZ** e l'immaneabile **T-shirt Graphic** con lo stemma Ducati Corse in primo piano.

Completano la line-up i pantaloni più amati: **Pant Performance**, **Pant Motor Cargo** e **Bermuda**, ideali per ogni situazione, da quelle più operative alle giornate più calde.

Ogni dettaglio, dagli inserti rossi Ducati alle patch personalizzate, parla di un'identità forte e riconoscibile. Perché quando due eccellenze italiane si uniscono, il risultato non può che essere una collezione che spinge sempre al massimo.

**Benvenuti nell'era della performance.  
Benvenuti nella collezione Utility Diadora x Ducati 2026.**

# FLY MOTOR MATRYX LOW

VEDERE PAGINA 36 PER SCHEDA TECNICA

## S3L FO SR HRO SC ESD

COD. **701.181221\***SIZES **38/48**

### DESCRIZIONE

Calzatura di sicurezza bassa S3L idrorepellente in Matryx, tessuto tecnico multifibra traspirante e resistente all'abrasione. Personalizzazione DUCATI CORSE. Protezione della punta in TPU. Puntale in fibra di carbonio 200J. Inserto antiperforazione K-SOLE Ultralite ultraleggero. Calzata 11. Vibram Litebase Technology. Fodera Air Mesh con antiscalzante in microfibra. Plantare anatomico, antistatico estraibile in PU espanso riciclato a celle aperte, traspirante con carboni attivi. ESD. Metal free.

#### INTERSUOLA

EVA ultraleggera con film protettivo in TPU

#### BATTISTRADA

Gomma nitrilica HRO FO SR con Vibram® Litebase Technology



Col. C0200  
BLACK / BLACK

### HIGHLIGHTS



MATRYX<sup>®</sup> 4.0

\* Disponibile fino ad esaurimento scorte.

### REQUISITI



CE EN ISO 20345:2022

### PLUS



### ALTRE TECNOLOGIE



# FLY MOTOR MATRYX LOW

## S1PL FO SR HRO SC ESD

COD. **701.181222\***SIZES **38/48**

### DESCRIZIONE

Calzatura di sicurezza bassa S1PL in Matryx, tessuto tecnico multifibra traspirante e resistente all'abrasione. Personalizzazione DUCATI CORSE. Protezione della punta in TPU. Puntale in fibra di carbonio 200J. Inserto antiperforazione K-SOLE Ultralite ultraleggero. Calzata 11. Vibram Litebase Technology. Fodera Air Mesh con antiscalzante in microfibra. Plantare anatomico, antistatico estraibile in PU espanso riciclato a celle aperte, traspirante con carboni attivi. ESD. Metal free.

#### INTERSUOLA

EVA ultraleggera con film protettivo in TPU

#### BATTISTRADA

Gomma nitrilica HRO FO SR con Vibram® Litebase Technology



Col. C2461  
RED / WHITE

### HIGHLIGHTS



MATRYX<sup>®</sup> 4.0

\* Disponibile fino ad esaurimento scorte.

### REQUISITI



CE EN ISO 20345:2022

### PLUS



### ALTRE TECNOLOGIE



# GLOVE MONSTER LOW

VEDERE PAGINA 58 PER SCHEDA TECNICA

## S3S FO HRO

COD. 701.182048

SIZES 38/48



### DESCRIZIONE

Calzatura di sicurezza bassa S3S in pelle bovina nubuck e tessuto poliestere idrorepellente e traspirante. Personalizzazione DUCATI CORSE. Supporto ergonomico del tallone in TPU. Puntale in alluminio 200J. Inserto anti-perforazione K-SOLE. Calzata 11. Fodera 3D mesh alveolare. Plantare estraibile microforato in PU espanso a celle aperte, traspirante con carboni attivi.

INTERSUOLA – EVA con film protettivo in TPU  
BATTISTRADA – Gomma nitrilica HRO FO



Col. C1462  
BLACK / RED

### HIGHLIGHTS



### REQUISITI



CE EN ISO 20345:2022

### PLUS



### ALTRE TECNOLOGIE



# GLOVE MONSTER LOW

## S1PS FO HRO

COD. 701.182049

SIZES 38/48



### DESCRIZIONE

Calzatura di sicurezza bassa S1PS in pelle bovina scamosciata e tessuto poliestere traspirante. Personalizzazione DUCATI CORSE. Supporto ergonomico del tallone in TPU. Puntale in alluminio 200J. Inserto anti-perforazione K-SOLE. Calzata 11. Fodera 3D mesh alveolare. Plantare estraibile microforato in PU espanso a celle aperte, traspirante con carboni attivi.

INTERSUOLA – EVA con film protettivo in TPU  
BATTISTRADA – Gomma nitrilica HRO FO



Col. C1462  
BLACK / RED

### HIGHLIGHTS



### REQUISITI



CE EN ISO 20345:2022

### PLUS



### ALTRE TECNOLOGIE



# SHARK ENGINE MID

VEDERE PAGINA 90 PER SCHEDA TECNICA

**S3S FO SR ESD**

COD. **701.181227**

SIZES **38/48**



## DESCRIZIONE

Calzatura di sicurezza mid-cut S3S idrorepellente in pelle bovina scamosciata. Personalizzazione DUCATI CORSE. Puntale in alluminio 200J. Inserto antiperforazione K-SOLE. Calzata 11. Tecnologia di ammortizzazione Stable Impact System. Fodera in Air Mesh con antiscalzante in microfibra. Plantare anatomico, antistatico estraibile in PU espanso riciclato a celle aperte, traspirante con carboni attivi. ESD.

### INTERSUOLA

PU espanso con tecnologia STABLE IMPACT SYSTEM

### BATTISTRADA

PU compatto, antiabrasione FO SR



Col. C1462  
BLACK / RED

## HIGHLIGHTS

**STABLE  
IMPACT  
SYSTEM**

**ALUMINIUM  
TOE**



## REQUISITI



CE EN ISO 20345:2022

## PLUS



## ALTRE TECNOLOGIE



# SHARK ENGINE LOW

**S3S FO SR ESD**

COD. **701.181226**

SIZES **38/48**



## DESCRIZIONE

Calzatura di sicurezza bassa S3S idrorepellente in pelle bovina scamosciata. Personalizzazione DUCATI CORSE. Puntale in alluminio 200J. Inserto antiperforazione K-SOLE. Calzata 11. Tecnologia di ammortizzazione Stable Impact System. Fodera in Air Mesh con antiscalzante in microfibra. Plantare anatomico, antistatico estraibile in PU espanso riciclato a celle aperte, traspirante con carboni attivi. ESD.

### INTERSUOLA

PU espanso con tecnologia STABLE IMPACT SYSTEM

### BATTISTRADA

PU compatto, antiabrasione FO SR



Col. C1462  
BLACK / RED

## HIGHLIGHTS

**STABLE  
IMPACT  
SYSTEM**

**ALUMINIUM  
TOE**



## REQUISITI



CE EN ISO 20345:2022

## PLUS



## ALTRE TECNOLOGIE



# SHARK ENGINE LOW

**S1PS FO SR ESD**  
 COD. **701.181228**  
 SIZES **38/48**



## DESCRIZIONE

Calzatura di sicurezza bassa S1PS in pelle bovina scamosciata e tessuto poliestere. Personalizzazione DUCATI CORSE. Puntale in alluminio 200J. Inserto antiperforazione K-SOLE. Calzata 11. Tecnologia di ammortizzazione Stable Impact System. Fodera in Air Mesh con antiscalzante in microfibra. Plantare anatomico, antistatico estraibile in PU espanso riciclato a celle aperte, traspirante con carboni attivi. ESD.

**INTERSUOLA**  
 PU espanso con tecnologia STABLE IMPACT SYSTEM  
**BATTISTRADA**  
 PU compatto, antiabrasione FO SR



Col. C1462  
 BLACK / RED

## HIGHLIGHTS

**STABLE  
 IMPACT  
 SYSTEM**



## REQUISITI



CE EN ISO 20345:2022

## PLUS



## ALTRE TECNOLOGIE



## SPEEDY RACE MID METAL FREE

**S3S FO SR SC**

COD. **701.181704**

SIZES **38/48**



### DESCRIZIONE

Calzatura di sicurezza mid-cut S3S idrorepellente in Action Nubuck, pelle bovina scamosciata rivestita da un film poliuretano protettivo finitura Nubuck e Atom, tessuto poliestere con filati di rinforzo in poliuretano. Personalizzazione DUCATI CORSE. Protezione della punta in TPU. Puntale in Multilayer 200J. Inserto antiperforazione K-SOLE. Calzata 11,5. Fodera in Air Mesh. Plantare estraibile microforato in PU espanso a celle aperte, traspirante con carboni attivi. Metal free.

INTERSUOLA – PU espanso D-Light

BATTISTRADA – PU compatto antiabrasione FO SR



Col. C2541  
BLACK / GRAY

### HIGHLIGHTS



### REQUISITI



CE EN ISO 20345:2022

### PLUS



### ALTRE TECNOLOGIE



## SPEEDY RACE LOW METAL FREE

**S3S FO SR SC**

COD. **701.181703**

SIZES **38/48**



### DESCRIZIONE

Calzatura di sicurezza bassa S3S idrorepellente in Action Nubuck, pelle bovina scamosciata rivestita da un film poliuretano protettivo finitura Nubuck e Atom, tessuto poliestere con filati di rinforzo in poliuretano. Personalizzazione DUCATI CORSE. Protezione della punta in TPU. Puntale in Multilayer 200J. Inserto antiperforazione K-SOLE. Calzata 11,5. Fodera in Air Mesh. Plantare estraibile microforato in PU espanso a celle aperte, traspirante con carboni attivi. Metal free.

INTERSUOLA – PU espanso D-Light

BATTISTRADA – PU compatto antiabrasione FO SR



Col. C2541  
BLACK / GRAY

### HIGHLIGHTS



### REQUISITI



CE EN ISO 20345:2022

### PLUS



### ALTRE TECNOLOGIE



## SPEEDY RACE LOW METAL FREE

**S1PS FO SR SC**

COD. **701.181702**

SIZES **38/48**



### DESCRIZIONE

Calzatura di sicurezza bassa S1PS in Action Nubuck, pelle bovina scamosciata rivestita da un film poliuretano protettivo finitura Nubuck e tessuto poliestere. Personalizzazione DUCATI CORSE. Protezione della punta in TPU. Puntale in Multilayer 200J. Inserto antiperforazione K-SOLE. Calzata 11,5. Fodera in Air Mesh. Plantare estraibile microforato in PU espanso a celle aperte, traspirante con carboni attivi. Metal free.

INTERSUOLA – PU espanso D-Light

BATTISTRADA – PU compatto antiabrasione FO SR



Col. C2541  
BLACK / GRAY

### HIGHLIGHTS



### REQUISITI



CE EN ISO 20345:2022

### PLUS



### ALTRE TECNOLOGIE



## PANT PERFORMANCE DUCATI

COD. **702.180074**

SIZES **S-3XL**

### COMPOSIZIONE E DESCRIZIONE

54% Nylon, 39% Poliestere, 7% Elastane, 230 gr/m<sup>2</sup>. Inserto porta ginocchiere, portamartello-metro: 100% Poliestere idrorepellente.

Pantalone performance personalizzato DUCATI CORSE in tessuto idrorepellente elasticizzato. Cintura sagomata con elastico ai lati per un maggior comfort. Tassello sul cavallo per favorire la mobilità. Tasche frontali aperte. Doppia tasca laterale con porta metro. Porta ginocchiere in tessuto antiabrasione con apertura dall'alto. Dettagli reflex. Bottone a scomparsa. Gamba ergonomica e lunghezza regolabile con bottoni a pressione.



- ① TASCA PORTA GINOCCHIERE
- ④ PORTA MARTELLO
- ② CINTURA ELASTICA SAGOMATA
- ⑤ DETTAGLI REFLEX
- ③ PORTA METRO
- ⑥ TASCHE LATERALI

### TECNOLOGIE

REFLEX DETAILS

b-Fit  
STRETCH

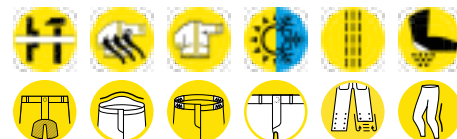

## PANT MOTOR CARGO DUCATI

COD. **702.181807\***

SIZES **S-3XL**

### COMPOSIZIONE E DESCRIZIONE

Multimateriale: 1) 54% Poliammide, 39% Poliestere, 7% Elastane, 230 gr/m<sup>2</sup> 2) Taslan nylon, 95% Poliammide, 5% Elastane, 270 gr/m<sup>2</sup>. Inserto ginocchia: Ripstop bonded, 97% Poliestere, 3% Elastane. Inserto fondo gamba: nylon Oxford, 100% Poliestere.

Pantalone cargo multimateriale elasticizzato. Cintura con elastico ai lati per un maggior comfort. Bottone a scomparsa. Due tasche cargo capienti chiuse con zip e velcro. Zip laterale termonastrata rossa a contrasto con personalizzazione DUCATI CORSE. Due tasche sul retro. Inserti in tessuto antiabrasione. Dettagli reflex. Gamba ergonomica. Emblema DUCATI CORSE su tasca cargo.

\* Disponibile fino ad esaurimento scorte.



- ① CINTURA SAGOMATA
- ② DETTAGLI REFLEX
- ③ TASCHE LATERALI

### TECNOLOGIE

REFLEX DETAILS

b-Fit  
STRETCH

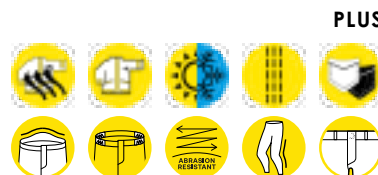

# BERMUDA DUCATI

COD. **702.180070**

SIZES **S-3XL**

## COMPOSIZIONE E DESCRIZIONE

91% Nylon, 9% Elastane, 160 gr/m<sup>2</sup>.

Bermuda personalizzato DUCATI CORSE in nylon elasticizzato. Cintura sagomata con elastico ai lati per un maggior comfort. Tassello sul cavallo per favorire la mobilità. Tasche frontali aperte e due tasche posteriori. Tasca laterale porta metro con porta martello. Doppia tasca cargo laterale. Dettagli reflex. Bottone a scomparsa. Trattamento wicking 3M™ Scotchgard™ per asciugatura rapida.



Col. 80013  
BLACK

- ① CINTURA SAGOMATA
- ② TASCHE LATERALI
- ③ PORTA METRO E PORTA MARTELLLO

## TECNOLOGIE

REFLEX DETAILS

b-Fit  
STRETCH

Scotchgard  
3M



PLUS



## PADDED JACKET MOTOR DUCATI

COD. **702.181809** \*

SIZES **S-3XL**

### COMPOSIZIONE E DESCRIZIONE

Tessuto principale: 100% Poliestere;  
Tessuto esterno e inserti: Softshell,  
94% Poliestere, 6% Elastane;  
Imbottitura: 100% ovatta 150 gr/m<sup>2</sup>

Giacca imbottita leggera, cappuccio staccabile con doppia regolazione e frontino sagomato. Inserto salvabarba all'altezza del collo. Fit comfort e maniche ergonomiche. Due tasche laterali e una tasca in zona petto con dettaglio termonastrato e personalizzazione DUCATI CORSE, tutte con chiusura zip e finiture rosse a contrasto. Due tasche interne. Polsini elasticizzati con Lycra. Emblema DUCATI CORSE sulla manica.

\*Disponibile fino ad esaurimento scorte.



Col. 80013  
BLACK

- ① TASCA FRONTALE PERSONALIZZATA DUCATI
- ③ CAPPuccio STACCABILE
- ② MANICHE ERGONOMICHE
- ④ INSERTI LATERALI E SOTTOMANICA IN SOFTSHELL

PLUS



## JACKET SOFTSHELL DUCATI

COD. **702.180073**

SIZES **S-3XL**

### COMPOSIZIONE E DESCRIZIONE

Softshell, 94% Poliestere, 6% Elastane,  
310 gr/m<sup>2</sup> + membrana in PU.

Giacca softshell personalizzata DUCATI CORSE. Cappuccio staccabile con tripla regolazione, due tasche laterali e una frontale con zip, tasca interna con velcro. Parte posteriore più lunga per una miglior vestibilità. Coulisce per regolazione in vita. Manica ergonomica con polsini regolabili.



Col. 80013  
BLACK

- ① TASCA FRONTALE PERSONALIZZATA DUCATI
- ② CAPPuccio STACCABILE
- ③ PARTE POSTERIORE PIÙ LUNGA PER UNA MIGLIOR VESTIBILITÀ

WATER RESISTANT FABRIC  
WATER COLUMN: 5000MM

### TECNOLOGIE

REFLEX DETAILS

b-fit  
STRETCH

WINDLESS

PLUS



## VEST SOFTSHELL DUCATI

COD. **702.180072**

SIZES **S-3XL**

### COMPOSIZIONE E DESCRIZIONE

Softshell, 94% Poliestere, 6% Elastane, 310 gr/m<sup>2</sup> + membrana in PU.

Gilet in tessuto idrorepellente elasticizzato con personalizzazione DUCATI CORSE. Tasca petto con zip a contrasto e dettagli reflex. Tasche laterali con bottone a pressione. Tasca interna porta oggetti.



Col. 80013  
BLACK

- ① TASCA FRONTALE PERSONALIZZATA DUCATI
- ② ZIP TASCHE

### TECNOLOGIE

REFLEX DETAILS

b-Fit  
STRETCH

WINDLESS

### PLUS



## VEST MOTOR DUCATI

COD. **702.181808**

SIZES **S-3XL**

### COMPOSIZIONE E DESCRIZIONE

Tessuto esterno principale: 100% Poliestere. Tessuto esterno e inserti: Softshell, 94% Poliestere, 6% Elastane. Imbottitura: 100% Poliestere 120 g/m<sup>2</sup>.

Gilet imbottito leggero. Collo in piedi con inserto salvabarba. Due tasche laterali e una tasca petto con dettaglio termostrato e personalizzazione DUCATI CORSE, tutte con chiusura zip. Giro manica e fondo elasticizzati con Lycra. Finiture rosse a contrasto. Emblema DUCATI CORSE sul lato frontale.



Col. 80013  
BLACK

- ① TASCA FRONTALE PERSONALIZZATA DUCATI
- ② INSERTI LATERALI IN SOTFSHELL

### PLUS



## SWEATSHIRT MOTOR DUCATI

COD. **702.181806**

SIZES **S-3XL**

### COMPOSIZIONE E DESCRIZIONE

Scuba 57% Poliestere, 31% Cotone,  
12% Elastane, 310 gr/m<sup>2</sup>

Felpa in scuba personalizzata DUCATI CORSE. Due tasche laterali e una frontale chiusa con zip e dettaglio termonastrato con personalizzazione DUCATI CORSE. Maniche ergonomiche e polsini in Lycra. Finiture rosse a contrasto e dettagli reflex. Emblema DUCATI CORSE sulla manica. Fit regolare.



Col. 80013  
BLACK

- ① DETTAGLI A CONTRASTO ROSSI  
CON ZIP PERSONALIZZATA DUCATI
- ② MANICA ERGONOMICA

PLUS



## SWEATSHIRT FZ DUCATI

COD. **702.180071 \***

SIZES **S-3XL**

### COMPOSIZIONE E DESCRIZIONE

Felpa garzata, 80% Cotone,  
20% Poliestere, 280 gr/m<sup>2</sup>.

Felpa garzata internamente personalizzata DUCATI CORSE. Zip frontale con puller a contrasto e zip sul petto termonastrata con dettaglio. Taglio ergonomico, fit regolare.

\* Disponibile fino ad esaurimento scorte.



Col. 80013  
BLACK

- ① ZIP PETTO PERSONALIZZATA DUCATI

PLUS



## T-SHIRT GRAPHIC DUCATI

COD. **702.180075**

SIZES **S-3XL**

### COMPOSIZIONE E DESCRIZIONE

Jersey, 100% Cotone, 150 gr/m<sup>2</sup>.

T-shirt manica corta personalizzata  
DUCATI CORSE.



Col. 20002  
OPTICAL WHITE

PLUS



## T-SHIRT MOTOR ML DUCATI

COD. **702.181805**

SIZES **S-3XL**

### COMPOSIZIONE E DESCRIZIONE

Jersey, 100% Cotone, 150 gr/m<sup>2</sup>.

T-shirt girocollo a manica lunga  
personalizzata DUCATI CORSE.



Col. 80017  
PIRATE BLACK

PLUS



# Accessori

Cappelli	188
Calzini	189
Solette	191
Lacci	195

## BASEBALL CAP

COD. **703.176621**

SIZES **ONE SIZE**

### COMPOSIZIONE E DESCRIZIONE

Mini ottoman 100% poliestere.

Cappellino da baseball in mini ottoman poliestere.



Col. 45045  
TRUE RED



Col. 60063  
BLUE CORSAIR



Col. 80013  
BLACK

## WOOL CAP GRAPHIC

COD. **703.176622**

SIZES **ONE SIZE**

### COMPOSIZIONE E DESCRIZIONE

100% Acrilico.

Berretto in acrilico con grafica Utility, double side.



Col. 60063  
BLUE CORSAIR



Col. 80013  
BLACK

## POLAR BEANIE

COD. **703.176620**

SIZES **ONE SIZE**

### COMPOSIZIONE E DESCRIZIONE

Tessuto esterno: 100% Acrilico.

Tessuto interno: micropile 100% Poliestere.

Berretto in acrilico con interno in micropile.



Col. 60063  
BLUE CORSAIR



Col. 80013  
BLACK

## COTTON SUMMER SOCKS

COD. **703.160485**  
SIZES **S/M/XL**

### SIZES

S 35 / 38  
M 39 / 42  
XL 43 / 47

### 3 PACK

COD. **703.176922.C03**  
SIZES **S/M/XL**

#### COMPOSIZIONE E DESCRIZIONE

80% Cotone, 15% Poliamide, 5% Elastane.  
Calze estive in cotone.



Col. C4699  
BLACK / DARK GULL GREY



703.160485  
1X PACK



703.176922.C03  
3X PACK

## COTTON WINTER SOCKS

COD. **703.159683**  
SIZES **S/M/XL**

### SIZES

S 35 / 38  
M 39 / 42  
XL 43 / 47

### 3 PACK

COD. **703.176921.C03**  
SIZES **S/M/XL**

#### COMPOSIZIONE E DESCRIZIONE

77% Cotone, 18% Poliamide, 5% Elastane.  
Calze invernali in cotone.



Col. C4699  
BLACK / DARK GULL GREY



703.159683  
1X PACK



703.176921.C03  
3X PACK

## GHOST SOCKS

COD. **703.160484**  
SIZES **S/M/XL**

### SIZES

S 35 / 38  
M 39 / 42  
XL 43 / 47

#### COMPOSIZIONE E DESCRIZIONE

45% Poliestere, 32% Cotone,  
15% Poliamide, 7% Aramide, 1% Elastane.

Calzino estivo.



Col. C4699  
BLACK / DARK GULL GREY



703.160484  
1X PACK

DuPont™  
**KEVLAR® COOLMAX®**

## TECHNICAL SUMMER SOCKS

COD. **703.160486**  
SIZES **M/XL**

### SIZES

M 39 / 42  
XL 43 / 47

#### COMPOSIZIONE E DESCRIZIONE

45% Poliestere, 25% Cotone,  
20% Poliamide, 6% Aramide, 4% Elastane.

Calze estive tecniche.



Col. C4699  
BLACK / DARK GULL GREY



703.160486  
1X PACK

DuPont™  
**KEVLAR® COOLMAX®**

## TECHNICAL WINTER SOCKS

COD. **703.159684**

SIZES **M/XL**

### COMPOSIZIONE E DESCRIZIONE

70% Cotone, 21% Poliammide, 5% Aramide, 4% Elastane.

Calze invernali tecniche.

DuPont™  
**KEVLAR®**



Col. C4699  
BLACK / DARK GULL GREY

SIZES  
M 39 / 42  
XL 43 / 47



703.159684  
1X PACK

## MERINOS WINTER SOCKS

COD. **703.159685**

SIZES **M/XL**

### COMPOSIZIONE E DESCRIZIONE

32% Lana Merinos, 28% Polipropilene, 20% Poliammide, 10% Acrilico, 8% Elastane, 2% altre fibre.

Calze invernali in lana merinos.



Col. C4699  
BLACK / DARK GULL GREY

SIZES  
M 39 / 42  
XL 43 / 47



703.159685  
1X PACK

## KNEE-PADS UTILITY

COD. **703.146417**

SIZES **ONE SIZE**

### COMPOSIZIONE E DESCRIZIONE

100% PVC.

Ginocchiere.



Col. 96014  
ANTHRACITE



703.146417  
1X PACK

## NATURAL WAX 20 PCS

COD. **703.161339.C20**

### COMPOSIZIONE E DESCRIZIONE

20 vasetti da 50ml di grasso naturale per calzature.

Grasso naturale per calzature, protegge, nutre e ammorbidisce. Applicare il prodotto con un panno asciutto sulla calzatura (asciutta e pulita) e spazzolare per uniformare il tutto. Ideale su pelle nubuck ma utilizzabile anche su crosta scamosciata sapendo però che potrebbe alterarne l'aspetto estetico. Non applicare su tessuti.



## INSOLE EVERY

COD. **703.159112**

SIZES **35-48**

### COMPOSIZIONE E DESCRIZIONE

Lattice + EVA + Tessuto in Poliestere.

Plantare in schiuma di lattice e tessuto poliestere con talloniera in EVA certificato per linea Beat, conforme alle normative CE EN ISO 20345:2011 e CE EN ISO 20345:2022.



Col. C0471  
LEATHER / YELLOW



## INSOLE RUN PU FOAM

COD. **703.175941**

SIZES **35-48**

### COMPOSIZIONE E DESCRIZIONE

PU espanso + carboni attivi e tessuto poliestere.

Plantare estraibile microforato in PU espanso a celle aperte, traspirante con carboni attivi. Certificato per linee: Sport Diatex conforme alla normativa CE EN ISO 20345:2011 e CE EN ISO 20345:2022; linee Glove, Glove MDS, Run Net AB e Vortex conformi alla normativa CE EN ISO 20345:2022.



Col. C8291  
YELLOW UTILITY / NAVY



Col. C8292  
YELLOW UTILITY / YELLOW UTILITY



## INSOLE PU SMART

COD. **703.180199**

SIZES **35-48**

### COMPOSIZIONE E DESCRIZIONE

PU espanso + poliestere.

Plantare estraibile in PU Foam e poliestere. Traspirante e antibatterico. Certificato per la linea Smart conforme alla normativa CE EN ISO 20345:2022.



Col. C4133  
YELLOW UTILITY / BLACK



## INSOLE PU ATHENA

COD. **703.180200**

SIZES **35-42**

### COMPOSIZIONE E DESCRIZIONE

PU espanso + poliestere.

Plantare estraibile in PU Foam e poliestere studiato sull'anatomia del piede femminile. Traspirante e antibatterico. Certificato per la linea Athena conforme alla normativa CE EN ISO 20345:2022.



Col. D0536  
NINE IRON / ROUGE RED



## INSOLE PLUS REC

COD. **703.181308**

SIZES **35-48**

### COMPOSIZIONE E DESCRIZIONE

PU espanso riciclato + carboni attivi e tessuto poliestere.

Plantare anatomico, antistatico estraibile in PU espanso riciclato a celle aperte, traspirante con carboni attivi. Certificato per l'utilizzo con la linea Fly conforme alla normativa CE EN ISO 20345:2022.



Col. C0401  
BLACK / YELLOW CROMS



## INSOLE PERFORMANCE PU FOAM REC

COD. **703.181310**

SIZES **35-49**

### COMPOSIZIONE E DESCRIZIONE

PU espanso riciclato + carboni attivi e tessuto poliestere.

Plantare anatomico microforato, antistatico estraibile in PU espanso riciclato a celle aperte, traspirante con carboni attivi. Certificato per le linee ESD: Glove MDS Master, Run e Shark conformi alla normativa CE EN ISO 20345:2022.



Col. C0401  
BLACK / YELLOW CROMS



## INSOLE LITE

COD. **703.181851**

SIZES **35-48**

### COMPOSIZIONE E DESCRIZIONE

Pu espanso e tessuto poliestere.

Plantare estraibile anatomico in PU foam e tessuto poliestere. Certificato per linea Lite conforme alla normativa CE EN ISO 20345:2022.



Col. C8292  
YELLOW UTILITY / YELLOW UTILITY



## INSOLE CURLY PU FOAM

COD. **703.181443**

SIZES **35-49**

### COMPOSIZIONE E DESCRIZIONE

PU Foam e poliestere.

Plantare estraibile in PU Foam e poliestere. Traspirante e antibatterico. Certificato per linea Speedy Race conforme alla normativa CE EN ISO 20345:2022.



Col. C2972  
BLACK / WINTER SKY



## INSOLE HYPERFORM

COD. **703.183517**

SIZES **35-48**

### COMPOSIZIONE E DESCRIZIONE

PU espanso + EVA.

Plantare anatomico estraibile microforato in EVA. Certificato per linea Glove Hyperform conforme alla normativa CE EN ISO 20345:2022.



Col. C8292  
YELLOW UTILITY / YELLOW UTILITY



## INSOLE A.BOX

COD. **703.183516**

SIZES **35-48**

### COMPOSIZIONE E DESCRIZIONE

PU espanso riciclato + carboni attivi e tessuto poliestere.

Plantare anatomico estraibile microforato in PU espanso a celle aperte, traspirante con carboni attivi. Certificato per le linee Glove A.Box, Run A.Box Master e Run A.Box conforme alla normativa CE EN ISO 20345:2022.



Col. C0401  
BLACK / YELLOW CROMS



## INSOLE FLASH

COD. **703.183515**

SIZES **35-48**

### COMPOSIZIONE E DESCRIZIONE

EVA termoformata e poliestere.

Plantare anatomico estraibile in EVA e poliestere. Certificato per la linea Flash conforme alla normativa CE EN ISO 20345:2022.



Col. C4133  
YELLOW UTILITY / BLACK



## INSOLE OCCUPATIONAL

COD. **703.182992**

SIZES **36-48**

### COMPOSIZIONE E DESCRIZIONE

EVA termoformata + Tessuto in Poliestere.

Plantare estraibile microforato in EVA termoformata e tessuto poliestere, certificato per le linee Crew Evo e Freedom, e conforme alla normativa 20347:2022.



Col. C3153  
YELLOW UTILITY / WHITE



## LACCIO TONDO PUNTINATO TERMO

**110 CM**

COD. 703.178024

**140 CM**

COD. 703.178025

**170 CM**

COD. 703.178023

### COMPOSIZIONE E DESCRIZIONE

Lacci in poliestere 100% riciclato con terminali termosaldati per linea Sport Diatex. Conf. 1 paio.



Col. C9427  
CYBER YELLOW / BLACK

703.178024  
703.178025  
703.178023



Col. C9428  
DARK ORANGETIGER / BLACK

703.178024  
703.178025

## LACCIO PIATTO TERMO

**100 CM**

COD. 703.178026

**120 CM**

COD. 703.178027

**140 CM**

COD. 703.178028

### COMPOSIZIONE E DESCRIZIONE

Lacci in poliestere 100% riciclato con terminali termosaldati per le linee Glove, Glove MDS, Glove Net, Fly, Smart, Run, Shark, Lite e Vortex. Conf. 1 paio.



Col. 60034  
FEDERAL BLUE

703.178026  
703.178027



Col. 75014  
BUNG GRAY

703.178026  
703.178027  
703.178028



Col. 80013  
BLACK

703.178026  
703.178027  
703.178028



Col. 35014  
YELLOW UTILITY

703.178026  
703.178027  
703.178028



Col. 97009  
YELLOW FLUO

703.178026  
703.178027



Col. 97048  
GREEN FLUO 909 C

703.178026  
703.178027  
703.178028



Col. 97041  
ORANGE FLUO 811 C

703.178026  
703.178027  
703.178028



Col. 95081  
RED FLUO

703.178026  
703.178027  
703.178028



Col. 45031  
FLAME RED

703.178026  
703.178027  
703.178028



Col. 50150  
GERANIUM PINK

703.178026  
703.178027  
703.178028

## LACCIO TONDO RIGATO TERMO

**110 CM**

COD. **703.178032**

**140 CM**

COD. **703.178031**

### COMPOSIZIONE E DESCRIZIONE

Lacci in poliestere 100% riciclato con terminali termosaldati per linea Classic. Conf. 1 paio.



Col. C0401  
BLACK / YELLOW CROMS

## LACCIO TONDO TERMO

**90 CM**

COD. **703.180202**

**110 CM**

COD. **703.180201**

**140 CM**

COD. **703.180509**

**160 CM**

COD. **703.180510**

### COMPOSIZIONE E DESCRIZIONE

Lacci in poliestere 100% riciclato con terminali termosaldati tondi per la linea Athena. Conf. 1 paio



Col. 80001  
DK SMOKE

703.180201  
703.180202  
703.180509  
703.180510

## LACCIO PIATTO TERMO BICOLORE

**120 CM**

COD. **703.181852**

**150 CM**

COD. **703.181853**

### COMPOSIZIONE E DESCRIZIONE

Lacci in poliestere 100% riciclato con terminali termosaldati per linea Beat. Conf. 1 paio.



Col. C1463  
BLACK / YELLOW

## CERTIFICAZIONE ISO 9001:2015

# MANAGEMENT SYSTEM CERTIFICATE



Certificato numero:  
**80930-2010-AQ-ITA-SINCERT**  
**09/07/2022 – 08/07/2025**

Si certifica che il sistema di gestione di:

**Diadora S.p.A.**

Via Montello, 80 - 31031  
 Caerano di San Marco (TV) - Italy

È conforme ai requisiti della norma per il Sistema di Gestione Qualità:

**ISO 9001:2015**

Questa certificazione è valida per il seguente campo applicativo:

**Progettazione, produzione e vendita di calzature ed abbigliamento di sicurezza, di protezione, professionale e relativi accessori - Linea Utility (IAF 05,04)**

## CERTIFICAZIONE ECOVADIS

# DIADORA GOLD METAL



La medaglia d'oro rappresenta il riconoscimento per le aziende tra il 5% più performanti tra tutte quelle valutate da Ecovadis, ossia più di 130.000 aziende in più di 220 diverse categorie merceologiche e 180 paesi.

La valutazione si basa sui più alti standard internazionali ESG e tiene in considerazione le azioni in ambito ambientale, lavoro e diritti umani, etica e approvvigionamento sostenibile.

# TABELLE TAGLIE

## PANTALONI UOMO

EU	XS	S	M	L	XL	2XL	3XL	4XL	5XL
IT	42	44 - 46	48	50	52 - 54	56	58 - 60	62	64 - 68
DE	42	44 - 46	48	50	52 - 54	56	58 - 60	62	64 - 68
FR	36	38 - 40	42	44	46 - 48	50	52 - 54	56	58 - 60
ES	36	38 - 40	42	44	46 - 48	50	52 - 54	56	58 - 60
UK	26	28 - 30	32	34	36 - 38	40	42 - 44	46	48 - 50
HEIGHT <sup>Ⓒ</sup>	163 - 166	167 - 171	172 - 177	178 - 183	184 - 188	189 - 192	193 - 196	193 - 196	193 - 196
WAIST <sub>cm</sub> <sup>Ⓑ</sup>	72 - 77	77 - 82	82 - 87	87 - 92	92 - 98	98 - 104	104 - 110	110 - 116	116 - 122

## TAGLIA DENIM IN POLLICI UOMO

INTERNATIONAL	S	M	M/L	L	L/XL	XL	XL/XXXL
INCHES	28	30	32	33	34	36	38
HEIGHT <sup>Ⓒ</sup>	163 - 166	167 - 171	172 - 177	178 - 183	184 - 188	189 - 192	193 - 196
WAIST (cm) <sup>Ⓑ</sup>	72 - 78	79 - 83	84 - 87	88 - 90	91 - 93	94 - 98	99 - 107

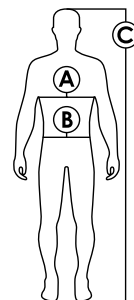

## CAPISPALLA UOMO

EU	XS	S	M	L	XL	2XL	3XL	4XL	5XL
IT	XS	S	M	L	XL	2XL	3XL	4XL	5XL
DE	XXS	XS	S	M	L	XL	2XL	3XL	4XL
FR	XS	S	M	L	XL	2XL	3XL	4XL	5XL
ES	XS	S	M	L	XL	2XL	3XL	4XL	5XL
UK	12	14	16	18	20	22	24	26	28
HEIGHT <sup>Ⓒ</sup>	163 - 166	167 - 171	172 - 177	178 - 183	184 - 188	189 - 192	193 - 196	193 - 196	193 - 196
CHEST <sub>cm</sub> <sup>Ⓐ</sup>	86 - 90	90 - 94	94 - 98	98 - 104	104 - 110	110 - 116	116 - 122	122 - 128	128 - 134

## CALZINI

TAGLIE	S	M	XL
	35 / 38	39 / 42	43 / 47

## PANTALONI DONNA

INTERNATIONAL	XXS	XS	S	M	L	XL	XXL
IT	38	40	42	44	46	48	50
DE	32	34	36	38	40	42	44
FR / ES	34	36	38	40	42	44	46
UK	6	8	10	12	14	16	18
US	2	4	6	8	10	12	14
HIP (cm) <sup>Ⓐ</sup>	88	92	96	100	104	108	112
WAIST BAND (cm) <sup>Ⓑ</sup>	64	68	72	76	80	84	90
HEIGHT (cm) <sup>Ⓒ</sup>	160 - 162	164 - 166	168 - 170	172 - 174	176 - 178	180 - 182	184 - 186

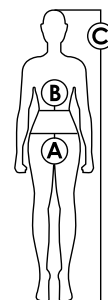

## TOP DONNA

SIZE	XS	S	M	L	XL	2XL
IT	XS	S	M	L	XL	2XL
DE	XXS	XS	S	M	L	XL
FR / ES / UK	XS	S	M	L	XL	2XL
US	XXS	XS	S	M	L	XL
CHEST (cm) <sup>Ⓐ</sup>	80 - 82	84 - 88	90 - 94	96 - 100	102 - 108	108 - 112
HEIGHT (cm) <sup>Ⓒ</sup>	164 - 166	168 - 170	172 - 174	176 - 178	180 - 182	184 - 186

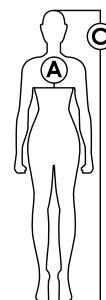

## CALZATURE

EUR	35	36	37	38	39	40	41	42	43	44	45	46	47	48	49
UK	2-	3-	4-	5	6	6-	7-	8	9	9-	10-	11-	12	13	13-
USA (M)	3	4	5	5-	6-	7	8	8-	9-	10	11	12	12-	13-	14
USA (W)	4-	5-	6-	7	8	8-	9-	10	11						
JP	21,0	22,0	23,0	23,5	24,5	25,0	26,0	26,5	27,5	28,0	29,0				

# Nuova Normativa

## NEW STANDARD EN ISO 20345:2022

Calzature di sicurezza

La nuova normativa EN ISO 20345:2022 è stata pubblicata e recepita dal Regolamento (UE) 2016/425. Diadora Utility ha aggiornato le linee di calzature per garantire, come sempre, i massimi livelli di sicurezza.

### REQUISITI DI BASE (SB)



PUNTALE RESISTENTE  
200 J + 15kN



ERGONOMIA E COMFORT  
DELLA CALZATURA



RESISTENZA, INNOCUITÀ  
E PERFORMANCE DEI MATERIALI



RESISTENZA ALLO SCIVOLAMENTO  
PAVIMENTO IN CERAMICA  
+ DETERGENTE  
TACCO/PUNTA

### RESISTENZA ALLO SCIVOLAMENTO

Precedente norma EN ISO 20345:2011:  
solo requisiti supplementari

**SRA**

CERAMICA + DETERGENTE  
TACCO/PIANTA

**SRB**

ACCIAIO + GLICERINA  
TACCO/PIANTA

**SRC**

**SRA + SRB**

REQUISITO DI BASE

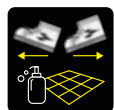

RESISTENZA ALLO  
SCIVOLAMENTO  
PAVIMENTO  
IN CERAMICA  
+ DETERGENTE  
TACCO/PUNTA

REQUISITO SUPPLEMENTARE

**SR**

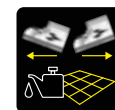

RESISTENZA ALLO  
SCIVOLAMENTO  
PAVIMENTO  
IN CERAMICA  
+ GLICERINA  
TACCO/PUNTA

DIFFERENZIAZIONE  
TRA MATERIALE  
E CHIODO (P-PL-PS)

## ANTIPERFORAZIONE

Precedente norma EN ISO 20345:2011:  
P  $\varnothing = 4,5$  mm  
inserto antiperforazione metallico o non metallico

P



INSERTO METALLICO  
RESISTENTE ALLA  
PERFORAZIONE

$\varnothing = 4,5$  mm

PL



INSERTO NON METALLICO  
RESISTENTE ALLA  
PERFORAZIONE

$\varnothing = 4,5$  mm

PS



INSERTO NON METALLICO  
RESISTENTE ALLA  
PERFORAZIONE

$\varnothing = 3,0$  mm

## ALTRI REQUISITI E MARCATURE

E



ASSORBIMENTO  
DI ENERGIA  
NEL TALLONE

A



CALZATURA  
ANTISTATICA

WPA



TOMAIA  
RESISTENTE ALLA  
PENETRAZIONE  
E ALL'ASSORBIMENTO  
D'ACQUA

WR



CALZATURA  
RESISTENTE  
ALL'ACQUA

HRO



SUOLA RESISTENTE  
AL CALORE PER  
CONTATTO

CI



ISOLAMENTO  
DAL FREDDO

LG



SISTEMA  
LADDER GRIP  
(LADDER HEEL)

HI



ISOLAMENTO  
DAL CALORE

FO



SUOLA RESISTENTE  
AGLI IDROCARBURI

SC



COPRI PUNTALE  
RESISTENTE  
ALL'ABRAZIONE

# NOTE INFORMATIVE - CALZATURE



## NOTA INFORMATIVA - CALZATURE CERTIFICATE SECONDO EN ISO 20345:2011 LEGGERE ATTENTAMENTE PRIMA DELL'UTILIZZO LE PRESENTI INDICAZIONI D'USO

Conservare questa nota per tutta la durata del Dispositivo di Protezione Individuale (DPI), osservandone scrupolosamente il contenuto. Qualora, dopo la lettura, dovessero sorgere dubbi sul grado di protezione offerto dalle calzature, sulle loro modalità d'impiego e di manutenzione, vogliate contattare prima dell'utilizzo il responsabile della sicurezza. In caso di ulteriori necessità e per qualsiasi altro tipo di informazione si consiglia di contattare il fabbricante. Il presente Dispositivo di Protezione Individuale è stato progettato e realizzato per proteggere nei confronti di uno o più rischi che potrebbero mettere in pericolo la salute e la sicurezza; è personale e non deve esserne alterata la destinazione d'uso. Per ulteriori informazioni e per Dichiarazioni di Conformità laddove applicabili vedi il sito internet [www.diadora.com/declarations-utility/](http://www.diadora.com/declarations-utility/).

Le calzature per uso professionale devono essere considerate dei Dispositivi di Protezione Individuale (DPI). Sono soggette ai requisiti della Direttiva 89/686/EEC o del Regolamento UE 2016/425 che ne prevede la marcatura CE obbligatoria per la commercializzazione. Le nostre calzature antinfortunistiche sono Dispositivi di Protezione Individuale di II categoria sottoposti a Certificazione CE presso l'Organismo Notificato A.N.C.I. Servizi srl - Sezione CIMAC via Aguzzafame, 60/b - 27029 Vigevano (PV) Italia, N.° 0465.

### AVVERTENZE:

La legge responsabilizza il datore di lavoro per quanto riguarda l'adeguatezza del DPI al tipo di rischio presente (caratteristiche del DPI e categoria di appartenenza). Prima dell'impiego verificare la corrispondenza delle caratteristiche del modello scelto alle proprie esigenze d'utilizzo. Le calzature antinfortunistiche prodotte da **DIADORA S.P.A.**, sono progettate e costruite in funzione del rischio da cui salvaguardarsi e in conformità alle seguenti norme europee:

### EN ISO 20344:2011 Metodi di prova per calzature progettate come Dispositivi di Protezione Individuale

**EN ISO 20345:2011 Specifiche per calzature di sicurezza per usi generali:** Calzatura con caratteristiche atte a proteggere il portatore da lesioni che possono derivare da infortuni nei settori di lavoro per i quali le calzature sono state progettate, dotate di puntali concepiti per fornire una protezione contro gli urti, quando provati a un livello di energia di 200 J.

**EN ISO 20347:2012 Specifiche per calzature da lavoro.** Calzatura con caratteristiche atte a proteggere il portatore da lesioni che possono derivare da infortuni nei settori di lavoro per i quali le calzature sono state progettate. (Non sono dotate di speciali protezioni delle dita dei piedi.)

**MATERIALI E LAVORAZIONE:** Tutti i materiali utilizzati, siano di provenienza naturale o sintetica, nonché le tecniche applicate di lavorazione sono stati scelti per soddisfare le esigenze espresse dalla suddetta normativa tecnica Europea in termini di sicurezza, ergonomia, comfort, solidità ed innocuità. Oltre ai requisiti di base obbligatori previsti dalla normativa, le calzature possono essere dotate di requisiti supplementari riconoscibili attraverso l'individuazione dei simboli o delle categorie indicate nella marcatura visibile sull'etichetta cucita all'interno della calzatura. **INTERPRETAZIONE DEI REQUISITI:** Nell'apposito spazio della marcatura si può trovare il riferimento ed un simbolo o una combinazione degli stessi oppure alla relativa categoria i cui significati sono riportati di seguito.

Simbolo	Requisiti / Caratteristiche	Prestazione richiesta
<b>P</b>	Resistenza alla perforazione del fondo della calzatura	≥ 1100 N
<b>E</b>	Assorbimento di energia nella zona del tallone	≥ 20 J
<b>A</b>	Calzatura antistatica	tra 0,1 e 1000 MΩ
<b>C</b>	Calzatura conduttiva	< 0,1 MΩ
Vedi EN 50521	Calzatura elettricamente isolante	Classe 0 o 00
<b>WRU</b>	Penetrazione e assorbimento di acqua dalla tomaia	≥ 60 min
<b>CI</b>	Isolamento dal freddo	Prova a -17°C
<b>HI</b>	Isolamento dal calore	Prova a 150 °C
<b>HRO</b>	Resistenza al calore per contatto della suola	Prova a 300 °C
<b>FO</b>	Resistenza della suola agli idrocarburi	≤ 12%
<b>WR</b>	Calzatura resistente all'acqua	≤ 3 cm <sup>2</sup>
<b>M</b>	Protezione metatarsale (solo per EN ISO 20345)	≥ 40 mm (mis.41/42)
<b>AN</b>	Protezione malleolo	≤ 10 kN
<b>CR</b>	Resistenza al taglio del tomaio	≥ 2,5 (indice)

Resistenza allo scivolamento*		
SRA	ceramica+detergente	tacco ≥ 0,28 piano ≥ 0,32
SRB	acciaio+glicerina	tacco ≥ 0,13 piano ≥ 0,18
SRC	SRA + SRB	

\*La massima aderenza della suola generalmente viene raggiunta dopo un certo "rodaggio" delle calzature nuove (paragonabile ai pneumatici dell'automobile) per rimuovere residui di silicone e distaccanti ed eventuali altre irregolarità superficiali di carattere fisico e/o chimico.

### REQUISITI DI BASE

**CALZATURA COMPLETA:** altezza del tomaio; prestazioni della suola (costruzione e resistenza al distacco tomaio/suola); protezione delle dita e caratteristiche del puntale (eccetto EN ISO 20347), proprietà antiscivolo.

**TOMAIA:** caratteristiche dei materiali del tomaio, fodera, linguetta, sottopiede (resistenza allo strappo, all'abrasione, caratteristiche di trazione, permeabilità al vapore acqueo, pH e per il sottopiede e plantare anche assorbimento e deassorbimento).

**SUOLA:** costruzione e resistenze allo strappo, all'abrasione, alla flessione, all'idrolisi, al distacco suola/intersuola, agli olii idrocarburi (EN ISO 20345 S1-S2-S3).

### CLASSIFICAZIONE DELLE CALZATURE

I. calzature di cuoio e altri materiali, escluse quelle di gomma o materiale polimerico.

II. calzature interamente di gomma o interamente polimeriche.

### MARCATURE

Troverete impresse all'interno della calzatura e sulla suola le seguenti marcature:

Categoria	Classe	Requisiti di base	Requisiti supplementari	Simboli
SB	OB	I o II	TUTTI	
S1	O1	I	TUTTI Zona del tallone chiusa Proprietà antistatiche Assorbimento di energia nella zona del tallone Resistenza agli idrocarburi	A E FO**
S2	O2	I	TUTTI Come S1/O1 più penetrazione e assorbimento acqua Resistenza agli idrocarburi	A/E/FO** WRU
S3	O3	I	TUTTI Come S2/O2 più resistenza alla perforazione Suola con rilievi Resistenza agli idrocarburi	A/E/FO**/WRU P
S4	O4	II	TUTTI Zona del tallone chiusa Proprietà antistatiche Assorbimento di energia nella zona del tallone Resistenza agli idrocarburi	A E FO**
S5	O5	II	TUTTI Come S4/O4 più resistenza alla perforazione Suola con rilievi Resistenza agli idrocarburi	A/E/FO** P

\*\*FO requisito obbligatorio solo per S1- S2 - S3 - S4 - S5

Esempio: S3 = SB+FO+A+E+WRU+P / S1P = SB+FO+A+E+P

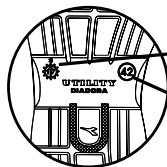

ANNO E MESE DI PRODUZIONE (disco orario)  
Indicata su suola o etichetta lingua  
(prodotti soggetti a fenomeni d'invecchiamento)

TAGLIA DELLA CALZATURA  
Indicata su suola o etichetta lingua

NORMATIVA IN EN ISO DI RIFERIMENTO	European Standard EN ISO 20345:2011 CLASS: 1 S3-SRC CATEGORY: II	SIMBOLI DELLA PROTEZIONE FORNITA
CATEGORIA DI RISCHIO	Code: 701.175523 42 EUR Factory Code: 1011916	TAGLIA DELLA CALZATURA SE NON INDICATA SU SUOLA O ALTRA ETICHETTA
CODICE PRODOTTO	DIADORA	
IDENTIFICAZIONE FABBRICANTE	Diadora S.p.A. - Via Montello 80 31031 - Coesano di San Marco (TV) Italy <a href="http://www.diadora.com/utlity">www.diadora.com/utlity</a>	

**LIMITI DI IMPIEGO:** Le calzature non sono adatte per protezione da rischi non richiamati nella presente Nota Informativa ed in particolare quelli che rientrano nei Dispositivi di Protezione Individuale di III Categoria come definito nel Decreto Legislativo n° 475 del 4-12-92. La resistenza alla perforazione di questa calzatura è stata valutata in laboratorio con un chiodo del diametro 4,5 mm avente la punta tronco conica e ad una forza di 1.100 N. Forze di perforazione più elevate o chiodi di diametro inferiore aumentano il rischio di perforazione. In tali circostanze devono essere considerate misure preventive alternative. Attualmente sono disponibili due tipi di inserto antiperforazione nelle calzature (DPI). Essi possono essere metallici oppure non metallici. Entrambi i tipi di inserto soddisfano i requisiti minimi di resistenza alla perforazione prescritti dalla norma indicata su queste calzature ma ciascuno di essi ha diversi vantaggi o svantaggi: **Inserto antiperforazione metallico:** la resistenza alla perforazione risente meno della forma dell'oggetto tagliente (ad esempio il diametro, la geometria, la forma appuntita), ma a causa di limitazioni nelle dimensioni necessarie per la produzione delle calzature, esso non copre l'intera superficie della parte inferiore della scarpa. **Inserto antiperforazione non metallico:** può essere più leggero, più flessibile e fornire una maggiore area di copertura se confrontato con quello metallico, ma la resistenza alla perforazione può variare maggiormente a seconda della forma dell'oggetto tagliente (ad esempio il diametro, la geometria, la forma appuntita). Per ulteriori informazioni sul tipo di inserto antiperforazione utilizzato in queste calzature potete contattare il fabbricante o il distributore indicati in questa nota informativa d'uso.

IT

## NOTA INFORMATIVA - CALZATURE CERTIFICATE SECONDO EN ISO 20345:2022 LEGGERE ATTENTAMENTE PRIMA DELL'UTILIZZO LE PRESENTI INDICAZIONI D'USO

Conservare questa nota per tutta la durata del Dispositivo di Protezione Individuale (DPI), osservandone scrupolosamente il contenuto. Qualora, dopo la lettura, dovessero sorgere dubbi sul grado di protezione offerto dalle calzature, sulle loro modalità d'impiego e di manutenzione, vogliate contattare prima dell'utilizzo il responsabile della sicurezza. In caso di ulteriori necessità e per qualsiasi altro tipo di informazione si consiglia di contattare il fabbricante. Il presente Dispositivo di Protezione Individuale è stato progettato e realizzato per proteggere nei confronti di uno o più rischi che potrebbero mettere in pericolo la salute e la sicurezza; è personale e non deve esserne alterata la destinazione d'uso. Per ulteriori informazioni e per Dichiarazioni di Conformità laddove applicabili vedi il sito internet <https://www.diadorautility.com/it/it/declarations>. Le calzature di sicurezza oggetto delle presenti istruzioni e informazioni sono DPI di Categoria II conformi al Regolamento (UE) 2016/425 sottoposti a valutazione della conformità esame UE del tipo (Modulo B) dall'Organismo Notificato A.N.C.I. SERVIZI SRL, sede operativa CIMAC, via Aguzzafame 60/B, 27029 Vigevano (PV), Italia, N° 0465.

**AVVERTENZE:** La legge responsabilizza il datore di lavoro per quanto riguarda l'adeguatezza del DPI al tipo di rischio presente (caratteristiche del DPI e categoria di appartenenza). Prima dell'impiego verificare la corrispondenza delle caratteristiche del modello scelto alle proprie esigenze d'utilizzo. Le calzature antinfortunistiche prodotte da **DIADORA S.P.A.**, sono progettate e costruite in funzione del rischio da cui salvaguardarsi e in conformità alle seguenti norme europee:

- EN ISO 20344:2021 Dispositivi di Protezione Individuale – Metodi di prova per calzature
- EN ISO 20345:2022 Dispositivi di Protezione Individuale – Calzature di sicurezza

**DESTINAZIONE D'USO:** Calzature di sicurezza dotate di puntale progettate per fornire protezione contro l'impatto di 200 J e contro la compressione di 15 kN. Le calzature possono essere utilizzate nei settori dell'agricoltura e dell'industria estrattiva, alimentare, tessile, del cuoio e delle pelli, del legno, della carta e dell'editoria, della plastica, della lavorazione dei minerali e dei metalli, della metalmeccanica ed elettromeccanica, della gestione rifiuti e del recupero dei materiali, del commercio, della distribuzione idrica, delle costruzioni, dei trasporti e della logistica.

**MATERIALI E LAVORAZIONE:** Tutti i materiali utilizzati, siano di provenienza naturale o sintetica, nonché le tecniche applicate di lavorazione sono stati scelti per soddisfare le esigenze espresse dalla suddetta normativa tecnica Europea in termini di sicurezza, ergonomia, comfort, solidità ed innocuità. Oltre ai requisiti di base obbligatori previsti dalla normativa, le calzature possono essere dotate di requisiti supplementari riconoscibili attraverso l'individuazione dei simboli o delle categorie indicate nella marcatura visibile sull'etichetta cucita all'interno della calzatura. **INTERPRETAZIONE DEI REQUISITI:** Nell'apposito spazio della marcatura si può trovare il riferimento ed un simbolo o una combinazione degli stessi oppure alla relativa categoria i cui significati sono riportati di seguito.

**INTERPRETAZIONE DEI REQUISITI:** Il significato delle categorie e/o dei simboli presenti nella marcatura delle calzature è riportato di seguito:

Simbolo	Caratteristica di protezione	Requisito
P	Resistenza alla perforazione (inserto metallico)	≥1100 N
PL	Resistenza alla perforazione (inserto non metallico tipo PL)	A 1100 N nessuna perforazione
PS	Resistenza alla perforazione (inserto non metallico tipo PS)	Forza media perforazione ≥1100 N Forza singola perforazione ≥950 N
C	Calzatura parzialmente conduttiva	Resistenza elettrica ≤100 kΩ
A	Calzatura antistatica	Resistenza elettrica >100 kΩ e ≤1000 MΩ
HI	Isolamento dal calore del fondo	Aumento di temperatura dopo 30 minuti a 150 °C ≤22 °C
CI	Isolamento dal freddo del fondo	Diminuzione di temperatura dopo 30 minuti a -17 °C ≤10 °C
E	Absorbimento di energia nella zona del tallone	Energia assorbita ≥20 J
WR	Resistenza all'acqua della calzatura completa	Nessuna penetrazione d'acqua
M	Protezione metatarsale	misura 41 e 42 ≥40,0 mm
AN	Protezione del malleolo	Energia trasmessa: valore medio ≥10 kN valore singolo ≥15 kN
CR	Resistenza al taglio	Indice di resistenza al taglio ≥2,5
SC	Resistenza all'abrasione del copripuntale	Nessun foro passante dopo 8000 cicli
SR	Resistenza allo scivolamento (piano in ceramica ricoperto con glicerina)	≥0,19 (tacco 7°) ≥0,22 (punta 7°)
WPA	Absorbimento e penetrazione d'acqua del tomaio	Absorbimento ≤30% Penetrazione ≤0,2 g
HRO	Resistenza al calore per contatto della suola	Nessun segno di fusione e/o rottura
FO	Resistenza agli idrocarburi della suola	Aumento di volume ≤12%
LG	Calzature adatte alle scale a pioli	Resistenza all'abrasione del fiamme e dimensioni del fiamme adeguate
o	Calzature senza resistenza allo scivolamento	---

Categoria	Classificazione calzatura	Requisito
SB	I o II	Requisiti di base
S1	I	SB + zona del tallone chiusa + assorbimento di energia nella zona del tallone (E) + calzatura antistatica (A)
S2	I	S1 + assorbimento e penetrazione d'acqua del tomaio (WPA)
S3	I	S2 + resistenza alla perforazione (con inserto metallico) + suola con rilievi
S3L	I	S2 + resistenza alla perforazione (con inserto non metallico tipo PL) + suola con rilievi
S3S	I	S2 + resistenza alla perforazione (con inserto non metallico tipo PS) + suola con rilievi
S4	II	SB + zona del tallone chiusa + assorbimento di energia nella zona del tallone + calzatura antistatica
S5	II	S4 + resistenza alla perforazione (con inserto metallico) + suola con rilievi
S5L	II	S4 + resistenza alla perforazione (con inserto non metallico tipo PL) + suola con rilievi
S5S	II	S4 + resistenza alla perforazione (con inserto non metallico tipo PS) + suola con rilievi
S6	I	S2 + resistenza all'acqua della calzatura completa
S7	I	S3 (inserto metallico) + resistenza all'acqua della calzatura completa
S7L	I	S3 (inserto non metallico tipo PL) + resistenza all'acqua della calzatura completa
S7S	I	S3 (inserto non metallico tipo PS) + resistenza all'acqua della calzatura completa

### CLASSIFICAZIONE DELLE CALZATURE

I. calzature di cuoio e altri materiali, escluse quelle di gomma o materiale polimerico.  
II. calzature interamente di gomma o interamente polimeriche.

### MARCATURE

Troverete imprime all'interno della calzatura e sulla suola le seguenti marcature:

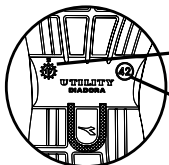

ANNO E MESE DI PRODUZIONE (disco orario)  
Indicata su suola o etichetta lingua  
(prodotti soggetti a fenomeni d'invecchiamento)

TAGLIA DELLA CALZATURA  
Indicata su suola o etichetta lingua

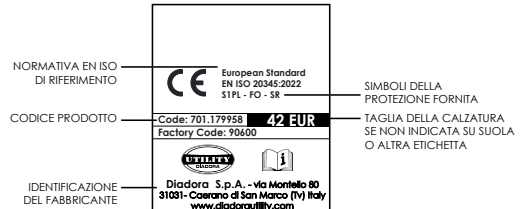

**RESISTENZA ALLO SCIVOLAMENTO:** Queste calzature sono state progettate per l'uso in luoghi di lavoro molto speciali (terreni morbidi es. sabbia, fanghi, legname forestale, ecc.), di conseguenza la resistenza allo scivolamento non è applicabile e, quindi, non è stata valutata. Queste calzature sono contrassegnate con il simbolo "Ø" (per "non testato") in accordo alla norma EN ISO 20345:2022. La resistenza allo scivolamento delle calzature è stata testata in condizioni di laboratorio. Test aggiuntivi da parte dell'utilizzatore nelle condizioni presenti sul posto di lavoro possono fornire informazioni aggiuntive. Si consigliano prove sul campo delle calzature per valutare l'idoneità al lavoro. Nessuna calzatura può fornire una sicurezza completa in condizioni particolarmente impegnative come fuoriuscite di olio da cucina o minerale. In queste condizioni, le calzature antiscivolo possono solo ridurre il rischio. Spesso l'unica soluzione in queste circostanze è innanzitutto quella di prevenire la contaminazione o pulire prontamente la fuoriuscita di olio.

Queste calzature soddisfano i seguenti requisiti obbligatori di resistenza allo scivolamento su piano in ceramica ricoperto di acqua e detergente (NaLS):

Condizioni di prova	Coefficiente di attrito
Condizione A (scivolamento del tallone inclinato di 7° verso l'avanti)	≥0,31
Condizione B (scivolamento della punta inclinata di 7° verso l'indietro)	≥0,36

Il requisito "SR" è da intendersi come una prova generica per valutare le prestazioni su contaminanti più viscosi come come l'olio. Si noti che questa condizione di prova è particolarmente impegnativa e i risultati in questo test tendono essere intrinsecamente bassi. È preferibile utilizzare dispositivi di protezione che hanno dimostrato buone prestazioni in condizioni di prova il più possibile simili alle condizioni di utilizzo. **RESISTENZA ALLA PERFORAZIONE:** La resistenza alla perforazione di questa calzatura è stata verificata in laboratorio utilizzando chiodi e forze standard. Chiodi di diametro inferiore e carichi statici o dinamici maggiori possono aumentare il rischio di perforazione. In tali circostanze, dovrebbero essere prese in considerazione ulteriori misure preventive. Tre tipi generici di inserti resistenti alla perforazione sono attualmente disponibili nelle calzature DPI. Questi sono i tipi di inserti metallici e quelli non metallici che devono essere scelti in base alla valutazione del rischio. Tutti gli inserti offrono protezione contro i rischi di perforazione, ma ognuno di essi ha diversi vantaggi o svantaggi: **Inserto antiperforazione metallico (ad es. S1PS, S3):** è meno influenzato dalla forma dell'oggetto appuntito (ad es. diametro, geometria, ruvidità della superficie), ma a causa delle tecniche di lavorazione della calzatura potrebbe non coprire l'intera area inferiore del piede. **Non metallico (PS o PL o categoria ad es. S1PS, S3L):** può essere più leggero, più flessibile e fornire una maggiore area di copertura, ma la resistenza alla perforazione può variare maggiormente a seconda della forma dell'oggetto appuntito (ad es. diametro, geometria, ruvidità della superficie). Esistono due tipi di inserti antiperforazione non metallici a seconda della protezione offerta: il tipo PS può offrire una protezione più appropriata da oggetti di diametro inferiore rispetto al tipo PL.

Inoltre, queste calzature soddisfano i seguenti requisiti aggiuntivi di resistenza allo scivolamento su piano in ceramica ricoperto di glicerina:

Condizioni di prova	Coefficiente di attrito
Condizione C (scivolamento del tallone inclinato di 7° verso l'avanti)	≥0,19
Condizione D (scivolamento della punta inclinata di 7° verso l'indietro)	≥0,22

# NOTE INFORMATIVE - CALZATURE

## CALZATURE CERTIFICATE SECONDO EN ISO 20347:2022+A1:2024 LEGGERE ATTENTAMENTE PRIMA DELL'UTILIZZO LE PRESENTI INDICAZIONI D'USO

Conservare questa nota per tutta la durata del Dispositivo di Protezione Individuale (DPI), osservandone scrupolosamente il contenuto. Qualora, dopo la lettura, dovessero sorgere dubbi sul grado di protezione offerto dalle calzature, sulle loro modalità d'impiego e di manutenzione, vogliate contattare prima dell'utilizzo il responsabile della sicurezza. In caso di ulteriori necessità e per qualsiasi altro tipo di informazione si consiglia di contattare il fabbricante. Il presente Dispositivo di Protezione Individuale è stato progettato e realizzato per proteggere nei confronti di uno o più rischi che potrebbero mettere in pericolo la salute e la sicurezza; è personale e non deve esserne alterata la destinazione d'uso. Per ulteriori informazioni e per Dichiarazioni di Conformità laddove applicabili vedi il sito internet <https://www.diadorautility.com/it/it/declarations>. Le calzature delle presenti istruzioni e informazioni sono DPI di Categoria II conformi al Regolamento (UE) 2016/425 sottoposti a valutazione della conformità esame UE del tipo (Modulo B) dall'Organismo Notificato **A.N.C.I. SERVIZI SRL, sede operativa CIMAC**, via Aguzzafame 60/B, 27029 Vigevano (PV), Italia, N° 0465.

**AVVERTENZE:** La legge responsabilizza il datore di lavoro per quanto riguarda l'adeguatezza del DPI al tipo di rischio presente (caratteristiche del DPI e categoria di appartenenza). Prima dell'impiego verificare la corrispondenza delle caratteristiche del modello scelto alle proprie esigenze d'utilizzo. Le calzature antinfortunistiche prodotte da **DIADORA S.P.A.**, sono progettate e costruite in funzione del rischio da cui salvaguardarsi e in conformità alle seguenti norme europee:

- EN ISO 20344:2021+A1:2024 Dispositivi di Protezione Individuale – Metodi di prova per calzature
- EN ISO 20347:2022+A1:2024 Specifiche per calzature da lavoro. Calzatura con caratteristiche atte a proteggere il portatore da lesioni che possono derivare da infortuni nei settori di lavoro per i quali le calzature sono state progettate. (Non sono dotate di speciali protezioni delle dita dei piedi.)

**DESTINAZIONE D'USO:** Le calzature possono essere utilizzate nei settori dell'agricoltura, alimentare, tessile, del cuoio e delle pelli, del legno, della carta e dell'editoria, della plastica, della elettromeccanica, del recupero dei materiali, del commercio, della distribuzione idrica e dei trasporti.

**MATERIALI E LAVORAZIONE:** Tutti i materiali utilizzati, siano di provenienza naturale o sintetica, nonché le tecniche applicate di lavorazione sono stati scelti per soddisfare le esigenze espresse dalla suddetta normativa tecnica Europea in termini di sicurezza, ergonomia, comfort, solidità ed innocuità. Oltre ai requisiti di base obbligatori previsti dalla normativa, le calzature possono essere dotate di requisiti supplementari riconoscibili attraverso l'individuazione dei simboli o delle categorie indicate nella marcatura visibile sull'etichetta cucita all'interno della calzatura. **INTERPRETAZIONE DEI REQUISITI:** Nell'apposito spazio della marcatura si può trovare il riferimento ad un simbolo o una combinazione degli stessi oppure alla relativa categoria i cui significati sono riportati di seguito.

**INTERPRETAZIONE DEI REQUISITI:** Il significato delle categorie e/o dei simboli presenti nella marcatura delle calzature è riportato di seguito:

Simbolo	Caratteristica di protezione	Requisito
P	Resistenza alla perforazione (inserto metallico)	≥1100 N
PL	Resistenza alla perforazione (inserto non metallico tipo PL)	A 1100 N nessuna perforazione
PS	Resistenza alla perforazione (inserto non metallico tipo PS)	Forza media perforazione ≥1100 N Forza singola perforazione ≥950 N
C	Calzatura parzialmente conduttiva	Resistenza elettrica ≤100 kΩ
A	Calzatura antistatica	Resistenza elettrica >100 kΩ e ≤1000 MΩ
HI	Isolamento dal calore del fondo	Aumento di temperatura dopo 30 minuti a 150 °C ≤2 °C
CI	Isolamento dal freddo del fondo	Diminuzione di temperatura dopo 30 minuti a -17 °C ≤10 °C
E	Assorbimento di energia nella zona del tallone	Energia assorbita ≥20 J
WR	Resistenza all'acqua della calzatura completa	Nessuna penetrazione d'acqua
AN	Protezione del malleolo	Energia trasmessa: valore medio ≥10 kN valore singolo ≥15 kN
CR	Resistenza al taglio	Indice di resistenza al taglio ≥2,5
SC	Resistenza all'abrasione del copripuntale	Nessun foro passante dopo 8000 cicli
SR	Resistenza allo scivolamento (piano in ceramica ricoperto con glicerina)	≥0,19 (tacco 7°) ≥0,22 (punta 7°)
WPA	Assorbimento e penetrazione d'acqua del tomaio	Assorbimento ≤30% Penetrazione ≤0,2 g
HRO	Resistenza al calore per contatto della suola	Nessun segno di fusione e/o rottura
FO	Resistenza agli idrocarburi della suola	Aumento di volume ≤12%
LG	Calzature adatte alle scale a pioli	Resistenza all'abrasione del fiamme e dimensioni del fiamme adeguate
o	Calzature senza resistenza allo scivolamento	---

Categoria	Classificazione calzatura	Requisito
OB	I o II	Requisiti di base
O1	I	OB + zona del tallone chiusa + assorbimento di energia nella zona del tallone (E) + calzatura antistatica (A)
O2	I	O1 + assorbimento e penetrazione d'acqua del tomaio (WPA)
O3	I	O2 + resistenza alla perforazione (con inserto metallico) + suola con rilievi
O3L	I	O2 + resistenza alla perforazione (con inserto non metallico tipo PL) + suola con rilievi
O3S	I	O2 + resistenza alla perforazione (con inserto non metallico tipo PS) + suola con rilievi
O4	II	OB + zona del tallone chiusa + assorbimento di energia nella zona del tallone + calzatura antistatica
O5	II	O4 + resistenza alla perforazione (con inserto metallico) + suola con rilievi
O5L	II	O4 + resistenza alla perforazione (con inserto non metallico tipo PL) + suola con rilievi
O5S	II	O4 + resistenza alla perforazione (con inserto non metallico tipo PS) + suola con rilievi
O6	I	O2 + resistenza all'acqua della calzatura completa
O7	I	O3 (inserto metallico) + resistenza all'acqua della calzatura completa
O7L	I	O3 (inserto non metallico tipo PL) + resistenza all'acqua della calzatura completa
O7S	I	O3 (inserto non metallico tipo PS) + resistenza all'acqua della calzatura completa

### CLASSIFICAZIONE DELLE CALZATURE

I. calzature di cuoio e altri materiali, escluse quelle di gomma o materiale polimerico.  
II. calzature interamente di gomma o interamente polimeriche.

### MARCATURE

Troverete impresse all'interno della calzatura e sulla suola le seguenti marcature:

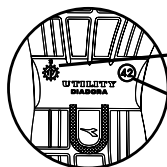

ANNO E MESE DI PRODUZIONE (disco orario)  
Indicata su suola o etichetta lingua  
(prodotti soggetti a fenomeni d'invecchiamento)

TAGLIA DELLA CALZATURA  
Indicata su suola o etichetta lingua

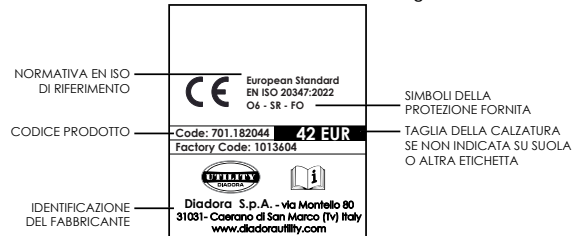

**RESISTENZA ALLO SCIVOLAMENTO:** Esistono calzature progettate per l'uso in luoghi di lavoro molto speciali (terreni morbidi es. sabbia, fanghi, legname forestale, ecc.), di conseguenza la resistenza allo scivolamento non è applicabile e, quindi, non è stata valutata. Queste calzature sono contrassegnate con il simbolo "Ø" (per "non testato") in accordo alla norma EN ISO 20347:2022+A1:2024. La resistenza allo scivolamento delle calzature è stata testata in condizioni di laboratorio. Test aggiuntivi da parte dell'utilizzatore nelle condizioni presenti sul posto di lavoro possono fornire informazioni aggiuntive. Si consigliano prove sul campo delle calzature per valutare l'idoneità al lavoro. Nessuna calzatura può fornire una sicurezza completa in condizioni particolarmente impegnative come fuoriuscite di olio da cucina o minerale. In queste condizioni, le calzature antiscivolo possono solo ridurre il rischio. Spesso l'unica soluzione in queste circostanze è innanzitutto quella di prevenire la contaminazione o pulire prontamente la fuoriuscita di olio.

Queste calzature soddisfano i seguenti requisiti obbligatori di resistenza allo scivolamento su piano in ceramica ricoperto di acqua e detergente (NaLS):

Condizioni di prova	Coefficiente di attrito
Condizione A (scivolamento del tallone inclinato di 7° verso l'avanti)	≥0,31
Condizione B (scivolamento della punta inclinata di 7° verso l'indietro)	≥0,36

Inoltre, queste calzature soddisfano i seguenti requisiti aggiuntivi di resistenza allo scivolamento su piano in ceramica ricoperto di glicerina:

Condizioni di prova	Coefficiente di attrito
Condizione C (scivolamento del tallone inclinato di 7° verso l'avanti)	≥0,19
Condizione D (scivolamento della punta inclinata di 7° verso l'indietro)	≥0,22

Il requisito "SR" è da intendersi come una prova generica per valutare le prestazioni su contaminanti più viscosi come come l'olio. Si noti che questa condizione di prova è particolarmente impegnativa e i risultati in questo test tendono essere intrinsecamente bassi. È preferibile utilizzare dispositivi di protezione che hanno dimostrato buone prestazioni in condizioni di prova il più possibile simili alle condizioni di utilizzo. **RESISTENZA ALLA PERFORAZIONE:** La resistenza alla perforazione di questa calzatura è stata verificata in laboratorio utilizzando chiodi e forze standard. Chiodi di diametro inferiore e carichi statici o dinamici maggiori possono aumentare il rischio di perforazione. In tali circostanze, dovrebbero essere prese in considerazione ulteriori misure preventive. Tre tipi generici di inserti resistenti alla perforazione sono attualmente disponibili nelle calzature DPI. Questi sono i tipi di inserti metallici e quelli non metallici che devono essere scelti in base alla valutazione del rischio. Tutti gli inserti offrono protezione contro i rischi di perforazione, ma ognuno di essi ha diversi vantaggi o svantaggi: **Inserto antiperforazione metallico (ad es. O1P, O3):** è meno influenzato dalla forma dell'oggetto appuntito (ad es. diametro, geometria, ruvidità della superficie) ma a causa delle tecniche di lavorazione della calzatura potrebbe non coprire l'intera area inferiore del piede. **Non metallico (PS o PL o categoria ad es. O1PS, O3L):** può essere più leggero, più flessibile e fornire una maggiore area di copertura, ma la resistenza alla perforazione può variare maggiormente a seconda della forma dell'oggetto appuntito (ad es. diametro, geometria, ruvidità della superficie). Esistono due tipi di inserti antiperforazione non metallici a seconda della protezione offerta: il tipo PS può offrire una protezione più appropriata da oggetti di diametro inferiore rispetto al tipo PL. **USO E MANUTENZIONE:** Si declina ogni responsabilità per eventuali danni e conseguenze che possono derivare da un uso improprio delle calzature. È importante, durante la scelta, selezionare modello e misura idonei in base alle specifiche esigenze di protezione. Le calzature permettono di mantenere le caratteristiche di sicurezza indicate solo se regolarmente indossate e allacciate. A intervalli regolari le calzature devono essere valutate mediante ispezione prima di ogni utilizzo. La data di obsolescenza non deve essere superata. La durata delle calzature dipende dalla durata e dall'intensità di utilizzo, conservazione, pulizia e manutenzione. Le seguenti attività e disegni sono essere forniti per una corretta valutazione delle prestazioni. **Criteri per la valutazione dello stato delle calzature:** Le calzature devono essere sostituite quando si riscontra uno qualsiasi dei segni di usura identificati di seguito. Alcuni criteri possono variare a seconda del tipo di calzatura e dei materiali utilizzati: — Inizio di fessurazioni pronunciate e profonde che interessano metà dello spessore del materiale superiore; — Forte abrasione del materiale della tomaia; — La tomaia mostra zone con deformazioni o cuciture spaccate nel gambale; — La suola presenta crepe di lunghezza superiore a 10 mm e 3 mm di profondità; — Separazione tomaia/suola superiore a 15 mm di lunghezza e 5 mm di profondità; — Altezza del rilievo per soles con rilievi in qualsiasi punto inferiore a 1,5 mm; — Plantare/i originale/i (se presente/i) che mostrano pronunciate deformazioni e schiacciamenti; — Strappo della fodera o bordi taglianti della protezione delle dita che potrebbero causare ferite; — Delaminazione dei materiali delle soles; — Deformazione pronunciata della suola dovuta all'esposizione al calore a una delle seguenti cause; — unione di 2 o più rilievi per fusione del materiale; — diminuzione dell'altezza di qualsiasi rilievo a meno di 1,5 mm; — diventa visibile la fusione dell'esterno del rilievo e dell'intersuola; — il meccanismo di chiusura non è più funzionante (ad es. zip, lacci, occhietti, sistema di apertura a strappo). Il mantenimento delle caratteristiche della calzatura è favorito dalla buona conservazione della stessa e, pertanto, è opportuno procedere regolarmente alla sua pulizia impiegando spazzole, strofinacci, ecc., rimuovendo eventuali macchie con un panno umido. Si consiglia inoltre di non asciugare le calzature in prossimità o a contatto diretto con fonti di calore quali stufe, termosifoni, ecc. Non impiegare prodotti aggressivi quali benzine, acidi e solventi, in quanto possono compromettere le caratteristiche di qualità, sicurezza e durata del DPI. **DURATA DI SERVIZIO DELLE CALZATURE:** a causa dei numerosi fattori che possono influenzare la vita utile delle calzature durante l'utilizzo, non è possibile stabilirne con certezza la durata. In generale, per calzature interamente di poliuretano o con fondo in poliuretano (PU o TPU) è comunque ipotizzabile una durata massima di immagazzinamento, per calzature nuove in condizioni di stoccaggio adeguate, di tre anni. Per le calzature interamente di PVC la durata massima è di 5 anni, mentre per quanto riguarda le calzature con suola in gomma e materiale termoplastico (SEBS) ed EVA è di 10 anni dalla data di produzione. **STOCCAGGIO:** Conservare le calzature nuove in ambienti asciutti e a temperatura non eccessivamente elevata. Quando in uso, dopo averle pulite, depositare le calzature in luogo aerato, asciutto, lontano da fonti di calore e da prodotti che ne possano compromettere le caratteristiche. **CALZATURE ANTISTATICHE:** Le calzature antistatiche devono essere utilizzate laddove occorre ridurre al minimo l'accumulo elettrostatico dissipando le cariche elettrostatiche, evitando così il rischio di accensione a scintilla, ad esempio, di sostanze e vapori infiammabili, e laddove il rischio di scosse elettriche causate da apparecchiature a tensione di rete non può essere completamente eliminato dal luogo di lavoro. Le calzature antistatiche introducono una resistenza tra il piede e il suolo ma potrebbero non offrire una protezione completa. Le calzature antistatiche non sono adatte per l'esecuzione di lavori su impianti elettrici in tensione. La resistenza elettrica delle calzature antistatiche può essere modificata in misura significativa dalla flessione, dalla contaminazione o dall'umidità. Queste calzature potrebbero non svolgere la funzione prevista se indossate in ambienti umidi. Le calzature di classe I possono assorbire l'umidità e possono diventare conduttive se indossate in ambienti umidi e bagnati. Le calzature di classe II sono resistenti alle condizioni tipiche degli ambienti umidi e bagnati e devono essere utilizzate laddove esista un rischio di esposizione a tali condizioni. Se le calzature vengono indossate in condizioni tali per cui il materiale delle soles viene contaminato, i portatori devono sempre verificare le proprietà antistatiche delle calzature prima di entrare in una zona pericolosa. Quando si utilizzano calzature antistatiche, la resistenza della pavimentazione deve essere tale da non invalidare la protezione fornita dalle calzature. Si consiglia di utilizzare un calzino antistatico. E quindi necessario assicurarsi che le calzature, il portatore e l'ambiente di utilizzo consentano alle calzature di svolgere le funzioni previste, ovvero dissipare le cariche elettrostatiche e fornire una certa protezione per l'intera durata utile delle stesse. Pertanto, si raccomanda all'utilizzatore di stabilire una prova di resistenza elettrica interna, da effettuarsi a intervalli regolari e frequenti. **SOLETTA ESTRAIBILE:** Se la calzatura antinfortunistica è dotata di soletta estraibile, le funzioni ergonomiche e protettive attestate si riferiscono alla calzatura completa della sua soletta. Usare la calzatura sempre con la soletta. Sostituire la soletta soltanto con un modello equivalente dello stesso fornitore originale. Calzature antinfortunistiche senza soletta estraibile sono da utilizzare senza soletta, perché l'introduzione di una soletta potrebbe modificare negativamente le funzioni protettive. Solo i plantari che soddisfano le proprietà della norma EN ISO 20347:2022+A1:2024 in combinazione con queste calzature di sicurezza possono essere utilizzati al loro interno. **SMALTIMENTO:** Queste calzature sono state realizzate senza l'impiego di materiali tossici o nocivi. Sono da considerarsi rifiuti industriali non pericolosi e sono identificati con il Codice Europeo dei Rifiuti (CER): Pelleame: 04.01.99 Tessuti: 04.02.99 Materiale celluloso: 03.03.99 Materiali metallici: 17.04.99 or 17.04.07 Supporti rivestiti in PU e PVC, materiale elastomerico e polimerico: 07.02.99. Qualora le calzature nella attività lavorativa svolta venissero a contatto con sostanze pericolose, si prega di utilizzare per lo smaltimento gli appositi raccoglitori di DPI esausti forniti dalla propria azienda.

# NOTE INFORMATIVE - ABBIGLIAMENTO

## EN ISO 13688:2013 REQUISITI GENERALI DEGLI INDUMENTI DI PROTEZIONE Leggere attentamente le seguenti istruzioni per l'uso.

Il capo è stato progettato e realizzato in modo da poter soddisfare i requisiti essenziali di sicurezza e salute prescritti dalla Direttiva 89/686/CEE recepita dal Decreto legislativo n. 475/92 e successive modifiche, e in modo tale da risultare conforme alla norma UNI EN 340/2004 o EN ISO 13688/2013, concernente i requisiti generali per gli indumenti di protezione. Il capo è infatti stato progettato in modo che, nelle condizioni di utilizzo prevedibili, possa offrire la protezione adeguata all'utilizzatore e che possa essere classificato secondo la Direttiva 89/686/CEE in seconda categoria e secondo la Norma di prodotto, mediante le prestazioni risultanti dalle prove alle quali i prototipi sono stati sottoposti. Tali prestazioni sono indicate attraverso il pittogramma ed i relativi indici ad esso affiancati, determinati sulla base delle prescrizioni riportate nelle norme di prodotto a cui il capo risulta conforme.

### AVVERTENZE:

- l'utilizzatore deve individuare, sulla base della valutazione dei rischi possibili, la necessità di abbinare il capo ad altri Dispositivi di protezione delle rimanenti parti del corpo;
- le prestazioni del capo sono garantite quando il capo è correttamente indossato ed allacciato e scelto della taglia adeguata;
- qualora il capo non risultasse integro o si riscontrasse visivamente qualche difetto, sospendere l'utilizzo del capo e sostituirlo con uno idoneo;
- la presente Nota Informativa deve essere conservata per tutta la durata del DPI in uso;
- non sono consentite modifiche del DPI.

### LIMITI DI IMPIEGO - Il capo non protegge da:

- rischio di impigliamento in parti in movimento;
- rischio di aggressioni chimiche (acidi, solventi, ecc.);
- rischio di aggressioni meccaniche (taglio, perforazioni, ecc.);
- rischio termico;
- rischi di attraversamento e spegnimento di fiamme;
- rischi di scarsa visibilità;
- ogni altro rischio per cui il capo non è stato certificato.

### MARCATURA:

L'etichetta riportante la marcatura CE verrà apposta all'interno dell'indumento. Le scritte, gli ideogrammi e pittogrammi sono bianchi su fondo nero e resistenti ai cicli di manutenzione indicati. Le dimensioni dei caratteri sono maggiori di 2 mm e le dimensioni della scritta CE sono maggiori di 5 mm. La taglia specifica del capo sarà apposta su etichetta separata, cucita sul capo assieme all'etichetta riportante la marcatura CE (in basso). Vengono indicati:

- 1 linea e codice di prodotto (esempio);
- 2 marcatura CE e categoria del DPI;
- 3 pittogramma e tabella misure, con indicazione della norma a cui il capo risulta conforme;
- 4 indirizzo dell'azienda produttrice;

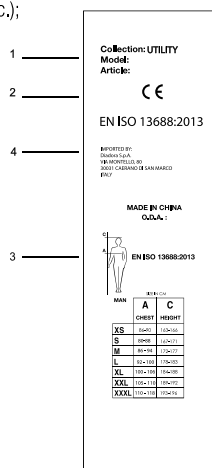

## PROTEZIONE CONTRO LA PIOGGIA UNI EN 343:2019 livelli di performance

### Classificazione della resistenza alla penetrazione dell'acqua:

Resistenza alla penetrazione dell'acqua $W_p$	Classi			
	1	2	3	4
campioni che devono essere testati: - materiale prima del pretrattamento - materiale dopo ogni pretrattamento	$W_p \geq 8\ 000\ Pa$	-	-	-
- cuciture prima del pretrattamento	$W_p \geq 8\ 000\ Pa$	$W_p \geq 8\ 000\ Pa$	$W_p \geq 13\ 000\ Pa$	-
- cuciture dopo il trattamento mediante pulizia	-	-	-	$W_p \geq 20\ 000\ Pa$

### Classificazione della resistenza al vapore acqueo





Resistenza al vapore acqueo $R_{et}$	Classi			
	1 <sup>a</sup>	2	3	4
$\frac{m^2 \cdot Pa}{W}$	$R_{et}$ maggiore di 40	$25 < R_{et} \leq 40$	$15 < R_{et} \leq 25$	$R_{et} \leq 15$
<sup>a</sup> ATTENZIONE: la classe 1 ha un tempo di utilizzo limitato, fare riferimento alla tabella "Raccomandazioni riguardo il tempo di utilizzo"				

### Raccomandazioni riguardo il tempo di utilizzo

Temperatura in C° dell'ambiente di lavoro	Classi			
	1	2	3	4
	$R_{et}$ maggiore di 40 m <sup>2</sup> Pa/W	$25 < R_{et} \leq 40$ m <sup>2</sup> Pa/W	$15 < R_{et} \leq 25$ m <sup>2</sup> Pa/W	$R_{et} \leq 15$ m <sup>2</sup> Pa/W
25	60	105	180	- <sup>a</sup>
20	75	250	-	-
15	100	-	-	-
10	240	-	-	-
5	-	-	-	-
<sup>a</sup> "-" significa: nessun limite al tempo di utilizzo				

## ISTRUZIONI DI MANUTENZIONE:

Consultare l'etichetta cucita sul capo e attenersi scrupolosamente alle indicazioni riportate. Le istruzioni di manutenzione riportate sull'etichetta del capo indicano quali procedimenti sono adatti per la pulizia del capo. La casella sbarrata indica che il procedimento non è applicabile al capo. Per una maggiore comprensione dei simboli consultare la norma UNI EN 23758/94.

 (esempio)	Consente il lavaggio in acqua con detergenti, a mano o in macchina. Il numero all'interno indica la massima temperatura permessa
 (esempio)	Non consente il candeggiamento con prodotti a base di cloro a freddo in soluzione diluita
 (esempio)	Consente la stiratura a: • = 110° •• = 150° ••• = 200°
 (esempio)	Non consente il lavaggio a secco. Se al posto della X compare nel cerchio la lettera P, F o A, è consentito il lavaggio a secco con i seguenti solventi: P = trifenilmetilcloroetano, tetracloroetilene, monofluorotriclorometano F = trifenilmetilcloroetano A = come P e F più tricloroetilene e 1,1,1 tricloroetano
 (esempio)	Non consente il lavaggio a tamburo

Dopo l'uso riporre il capo in luogo asciutto e al riparo da luce e calore eccessivi. Imballare normalmente. Non si richiedono particolari precauzioni per il trasporto. Nel caso in cui i capi siano stati imbrattati anche solo superficialmente con sostanze infiammabili o tossiche, si raccomanda l'immediata sospensione del loro utilizzo e l'avvio delle operazioni di pulizia ove possibile o di distruzione ed eliminazione in tutti gli altri casi.

### Legenda:

$R_{et}$   $\frac{m^2 \cdot Pa}{W}$  : resistenza al vapore acqueo

$W_p$  (Pa): resistenza alla penetrazione dell'acqua



x = classe riferita alla resistenza alla penetrazione d'acqua;  
y = classe riferita alla resistenza evaporativa.

## NOTE INFORMATIVE - ALTA VISIBILITÀ

Gli indumenti ad alta visibilità devono essere considerati dei Dispositivi di Protezione Individuale (DPI) e sono soggetti ai requisiti del regolamento UE 2016/425 che ne prevede la marcatura CE obbligatoria per la commercializzazione. Sono Dispositivi di Protezione Individuale di II categoria sottoposti a Certificazione CE presso l'Organismo Notificato RICOTEST N. 0498, Via Tione 9 - 37010 Pastrengo VR - Italy. Per ulteriori informazioni e per Dichiarazioni di Conformità laddove applicabili vedi il sito internet [www.diadora.com/declarations-utility/](http://www.diadora.com/declarations-utility/).

**EN ISO 13688 – 2013 : REQUISITI GENERALI PER L'ABBIGLIAMENTO DI SICUREZZA**  
**EN ISO 20471:2013/A1:2016 : L'ABBIGLIAMENTO AD ALTA VISIBILITÀ - METODOLOGIE DEI TEST E REQUISITI**

### AREE MINIME DI MATERIALE VISIBILE RICHIESTE IN METRI QUADRI

MATERIALI	INDUMENTI DI CLASSE 3	INDUMENTI DI CLASSE 2	INDUMENTI DI CLASSE 1
MATERIALI DI FONDO FLUORESCENTE	0,80	0,50	0,14
MATERIALE RETRORIFLETTENTE	0,20	0,13	0,10
MATERIALI A PRESTAZIONE COMBINATA	-	-	0,20

NOTA: la classe degli indumenti è determinata dalla più piccola area di materiale visibile

### MARCATURE:

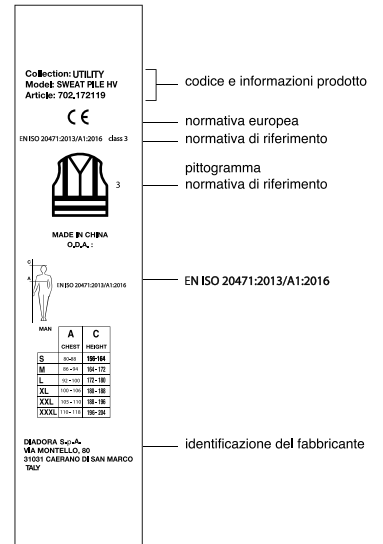

## NOTE INFORMATIVE - PROTEZIONE CONTRO IL FREDDO

Gli indumenti per la protezione contro il freddo sono Dispositivi di Protezione Individuale (DPI) e sono soggetti ai requisiti del Regolamento 2016/425. La marcatura CE è obbligatoria per la commercializzazione. Sono Dispositivi di Protezione Individuale di II categoria e sono stati sottoposti a certificazione CE presso l'Organismo Notificato n.0498 Ricotest S.r.l. Via Tione,9 – 37010 Pastrengo (VR).

Per ulteriori informazioni e per Dichiarazioni di Conformità vedi il sito internet: [www.utilitydiadora.com/declarations](http://www.utilitydiadora.com/declarations).

**EN ISO 13688: 2013 : REQUISITI GENERALI PER L'ABBIGLIAMENTO DI SICUREZZA.**  
**EN 342:2017: INDUMENTI PER LA PROTEZIONE CONTRO IL FREDDO.**

### Permeabilità all'aria (AP)

La permeabilità all'aria di un tessuto è la velocità di attraversamento di un flusso d'aria noto che passa perpendicolarmente attraverso una provetta in condizioni specifiche di area, caduta di pressione e tempo secondo lo standard **UNI EN ISO 9237:97**

AP mm/s	Class
100>AP	1
5<AP≤100	2
AP≤5	3

**Classe1:** indumenti adatti a basse velocità dell'aria, inferiori a 1m/s, come ad esempio in ambienti freddi.  
**Classe2:** adatti a velocità dell'aria inferiori a 5m/s  
**Classe3:** adatti a alte velocità dell'aria ≥5m/s

### MARCATURE:

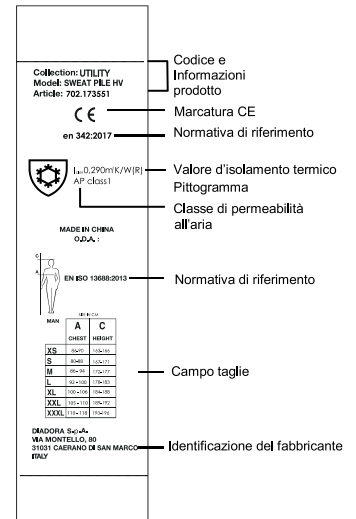

CATEGORY	CODE	DESCRIPTION	PAGE
ATHENA	701.179902	ATHENA LOW S3L FO SR ESD	88
ATHENA	701.179901	ATHENA MID S3L FO SR ESD	88
ATHENA	701.179903	ATHENA TEXT LOW S1PL FO SR ESD	87
BEAT	701.181168	BEAT DA2 LOW S3S FO HRO SR	64
BEAT	701.181166	BEAT DA2 MID S3S FO HRO SR	63
BEAT	701.181167	BEAT DA2 TEXT LOW S1PS FO HRO SR	64
CLASSIC	701.182394	CLASSIC GEMINI LOW S1PS FO SC LG SR	84
CLASSIC	701.181023	CLASSIC LOW S3S FO SC LG SR	84
CLASSIC	701.181021	CLASSIC MID S3S FO SC LG SR	83
CREW	701.182046	CREW EVO O1 SR ESD	113
FLASH	701.183069	FLASH LOW S1PS FO SR LG SC ESD	100
FLASH	701.183068	FLASH LOW S3S FO SR LG SC ESD	100
FLASH	701.183067	FLASH MID S3S FO SR LG SC ESD	99
FLY	701.182330	FLY LT MTX B LOW S3L FO SR HRO SC ESD	37
FLY	701.181128	FLY LT MTX LOW S1PL FO SR HRO SC ESD	38
FLY	701.181127	FLY LT MTX LOW S3L FO SR HRO SC ESD	38
FLY	701.181222	FLY MOTOR MTX LOW S1PL SR HRO SR SC ESD	172
FLY	701.181221	FLY MOTOR MTX LOW S3L FO SR HRO SC ESD	172
FREEDOM	701.182045	FREEDOM LOW O6 SR	111
FREEDOM	701.182044	FREEDOM MID O6 SR	111
GLOVE A.BOX	701.183593	GLOVE A.BOX LOW GH S1PS SC FO SR HRO ESD	41
GLOVE A.BOX	701.183594	GLOVE A.BOX LOW GH S3S SC FO SR HRO ESD	41
GLOVE A.BOX	701.183121	GLOVE A.BOX LOW PRO S1PS FO SR HRO ESD	43
GLOVE A.BOX	701.183119	GLOVE A.BOX LOW PRO S3S FO SR HRO ESD	42
GLOVE A.BOX	701.183120	GLOVE A.BOX MID PRO S3S FO SR HRO ESD	42
GLOVE HYPER	701.183044	GLOVE HYPER LOW S1PS FO HRO SR ESD	47
GLOVE HYPER	701.183043	GLOVE HYPER LOW S3S FO HRO SR ESD	46
GLOVE HYPER	701.183042	GLOVE HYPER MID S3S FO HRO SR ESD	45
GLOVE	701.181143	GLOVE LOW S1PS FO HRO	60
GLOVE	701.181141	GLOVE LOW S3S FO HRO	59
GLOVE	701.181140	GLOVE MID S3S FO HRO	59
GLOVE	701.181142	GLOVE TEXT LOW S1PS FO HRO	60
GLOVE MDS	701.183122	GLOVE MDS BOA MID S3S FO HRO SR SC ESD	55
GLOVE MDS	701.181139	GLOVE MDS LOW S1PS FO HRO SR	51
GLOVE MDS	701.181135	GLOVE MDS LOW S3S FO HRO SR	50
GLOVE MDS	701.181134	GLOVE MDS MID S3S FO HRO SR	49
GLOVE MDS	701.181136	GLOVE MDS TEXT LOW S1PS FO HRO SR	52
GLOVE MDS MASTER	701.182331	GLOVE MDS MSTR B LOW S3S FO HRO SR SC ESD	56
GLOVE MDS MASTER	701.181138	GLOVE MDS MSTR LOW S3S FO HRO SR SC ESD	56
GLOVE MDS MASTER	701.181137	GLOVE MDS MSTR MID S3S FO HRO SR SC ESD	55
GLOVE MONSTER	701.182049	GLOVE MONSTER LOW S1PS FO HRO	173
GLOVE MONSTER	701.182048	GLOVE MONSTER LOW S3S FO HRO	173
LITE	701.181029	LITE LOW S1PS FO SR HRO ESD	104
LITE	701.181027	LITE LOW S3S FO SR HRO ESD	104
LITE	701.181025	LITE MID S3S FO SR HRO ESD	103
RUN A.BOX	701.182530	RUN A.BOX CBF LOW S3S FO SR SC ESD	72
RUN A.BOX	701.182526	RUN A.BOX LOW S1PS FO SR ESD	77
RUN A.BOX	701.182528	RUN A.BOX LOW S3S FO SR ESD	76
RUN A.BOX	701.182529	RUN A.BOX MID S3S FO SR ESD	75
RUN A.BOX MASTER	701.182333	RUN A.BOX MSTR BOA MID S3S FO SR SC ESD	71
RUN A.BOX MASTER	701.182531	RUN A.BOX MSTR LOW S3S FO SR SC ESD	73
RUN A.BOX MASTER	701.182532	RUN A.BOX MSTR MID S3S FO SR SC ESD	71
RUN A.BOX MASTER	701.183066	RUN A.BOX MSTR BOA LOW S3S FO SR SC ESD	72
RUN	701.182047	RUN ATOM EVO LOW S3S SC FO SR ESD	97
RUN	701.181154	RUN LOW S3S FO SR ESD	96
RUN	701.181155	RUN MID S3S FO SR ESD	95
RUN	701.181156	RUN TEXT LOW S1PS FO SR ESD	97
SHARK	701.181228	SHARK ENGINE LOW S1PS FO SR ESD	175
SHARK	701.181226	SHARK ENGINE LOW S3S FO SR ESD	174
SHARK	701.181227	SHARK ENGINE MID S3S FO SR ESD	174
SHARK	701.181159	SHARK SI LOW S1PS FO SR SC ESD	93
SHARK	701.180611	SHARK ST IMP LEA Q MID S3S FO SR SC ESD	91
SHARK	701.181161	SHARK STA IMP LEAT LOW S3S FO SR SC ESD	92
SHARK	701.181160	SHARK STA IMP LEAT MID S3S FO SR SC ESD	91
SHARK	701.181158	SHARK STABLE IMP LOW S3S FO SR SC ESD	93
SHARK	701.181157	SHARK STABLE IMP MID S3S FO SR SC ESD	92
SMART	701.179958	SMART SOFTBOX LOW S1PL FO SR ESD	108
SMART	701.179959	SMART SOFTBOX LOW S3L FO SR ESD	108
SMART	701.179960	SMART SOFTBOX MID S3L FO SR ESD	107
SPEEDY	701.181702	SPEEDY RACE LOW S1PS FO SR SC MET FREE	177
SPEEDY	701.181703	SPEEDY RACE LOW S3S FO SR SC MET FREE	177
SPEEDY	701.181704	SPEEDY RACE MID S3S FO SR SC MET FREE	176
SPORT DIATEX	701.181119	SPORT DIATEX HIGH S7S FO CI SR	79
SPORT DIATEX	701.181121	SPORT DIATEX LOW S7S FO CI SR	80
SPORT DIATEX	701.181120	SPORT DIATEX MID S7S FO CI SR	80
VORTEX	701.182332	VORTEX DA2 BOA LOW S3S SC SR HRO ESD	67
VORTEX	701.182043	VORTEX DA2 LOW S1PS SC SR HRO ESD	68
VORTEX	701.182042	VORTEX DA2 LOW S3S SC SR HRO ESD	68
VORTEX	701.182041	VORTEX DA2 MID S3S SC SR HRO ESD	67
VORTEX	701.182524	VORTEX DA2 SANDAL S1PS SC SR HRO ESD	69

CATEGORY	CODE	DESCRIPTION	PAGE
DUCATI	702.180070	BERMUDA DUCATI	179
BERMUDA	702.180795	BERMUDA EVOLUTION	144
BERMUDA	702.183057	BERMUDA POLY 2.0	146
BERMUDA	702.182040	BERMUDA SHADOW	145
BERMUDA	702.173549	BERMUDA STONE	143
BERMUDA	702.177655	BERMUDA STONE CARGO LIGHT	143
BERMUDA	702.183058	BERMUDA STRETCH 2.0	146
BERMUDA	702.178533	BERMUDA TECH	144
BERMUDA	702.160308	BERMUDA WONDER	145
PERFORMANCE PANTS	702.183062	BIB OVERALL POLY 2.0	131
PADDED JACKETS	702.181810	BOMBER SWAT EVO	158
CARGO PANTS	702.177268	CARGO PANT MOSCOW	134
PERFORMANCE PANTS	702.183063	COVERALL POLY 2.0	130
PADDED JACKETS	702.182051	JACKET FREEDOM	157
DUCATI	702.180073	JACKET SOFTSHELL DUCATI	180
ATHENA	702.177672	LIGHT PADDED VEST ATHENA	121
SWEATS&SHIRTS	702.175947	MICROPILE POCKET LITEWORK	162
PADDED JACKETS	702.177660	PADDED JACKET CROSS	156
PADDED JACKETS	702.180799	PADDED JACKET EVOLUTION	153
PADDED JACKETS	702.181813	PADDED JACKET OSLO HYBRID	155
ATHENA	702.179828	PADDED JACKET TECH ATHENA	120
PADDED JACKETS	702.178365	PADDED SOFTSHELL SAIL	156
PADDED JACKETS	702.181812	PADDED VEST OSLO HYBRID	155
ATHENA	702.179826	PANT ABILITY ATHENA	118
PERFORMANCE PANTS	702.175554	PANT CARBON PERFORMANCE	126
PERFORMANCE PANTS	702.179459	PANT CARBON SOFTSHELL PERFORMANCE	126
ATHENA	702.177675	PANT CARGO ATHENA	118
PERFORMANCE PANTS	702.175553	PANT EASYWORK LIGHT PERFORMANCE	128
PERFORMANCE PANTS	702.175552	PANT EASYWORK PERFORMANCE	127
PERFORMANCE PANTS	702.182052	PANT FREEDOM	131
CARGO PANTS	702.179839	PANT HYBRID CARGO	132
PERFORMANCE PANTS	702.179838	PANT HYBRID PERFORMANCE	124
PERFORMANCE PANTS	702.180800	PANT HYBRID POLY PERFORMANCE	125
CARGO PANTS	702.173550.C06	PANT LEVEL CARGO	136
DUCATI	702.181807	PANT MOTOR CARGO DUCATI	178
DUCATI	702.180074	PANT PERFORMANCE DUCATI	178
PERFORMANCE PANTS	702.180798	PANT PERFORMANCE EVOLUTION	124
CARGO PANTS	702.173964	PANT RIPSTOP CARGO	132
PERFORMANCE PANTS	702.175342	PANT ROCK LIGHT PERFORMANCE COTTON	130
PERFORMANCE PANTS	702.183065	PANT ROCK STRETCH PERFORMANCE 2.0	129
TECH UNDERWEAR	702.181453	PANT SEAMLESS EVO	169
CARGO PANTS	702.182039	PANT SHADOW CARGO	134
CARGO PANTS	702.183059	PANT STAFF STRETCH CARGO 2.0	136
DENIM PANTS	702.159590	PANT STONE	139
DENIM PANTS	702.170750	PANT STONE 5 PKT	140
DENIM PANTS	702.177676	PANT STONE ATHENA	119
DENIM PANTS	702.172115	PANT STONE CARGO	140
DENIM PANTS	702.177651	PANT STONE CARGO LIGHT	141
DENIM PANTS	702.179829	PANT STONE ERGO STRETCH	138
DENIM PANTS	702.182035	PANT STONE LITE	142
DENIM PANTS	702.182036	PANT STONE LITE PLUS	142
DENIM PANTS	702.170752	PANT STONE PLUS	139
DENIM PANTS	702.179830	PANT STONE STRETCH	138
PERFORMANCE PANTS	702.183064	PANT STRETCH PERFORMANCE 2.0	129
PERFORMANCE PANTS	702.176200	PANT TECH PERFORMANCE	127
CARGO PANTS	702.160298	PANT WAYET CARGO	135
CARGO PANTS	702.160305	PANT WIN CARGO	135
SWEATS&SHIRTS	702.182395	POLAR FLEECE FREEDOM	160
SWEATS&SHIRTS	702.180797	POLAR FLEECE FZ EVOLUTION	160
SWEATS&SHIRTS	702.179457	POLAR FLEECE TECHNO	161
ATHENA	702.177674	POLO MC ATHENA	123
POLO&TEES	702.177955	POLO MC ATLAR ORGANIC	166
POLO&TEES	702.177954	POLO ML ATLANTIS ORGANIC	166
SWEATS&SHIRTS	702.179456	SHIRT CHECK CORTINA	165
SWEATS&SHIRTS	702.171663	SHIRT DENIM	165
ATHENA	702.179462	SOFTSHELL ATHENA	120
SHELLS	702.175946	SOFTSHELL CARBON TECH	148
SHELLS	702.180796	SOFTSHELL EVOLUTION	149
SHELLS	702.179823	SOFTSHELL HYBRID	150
SHELLS	702.159632	SOFTSHELL SAIL	151
SWEATS&SHIRTS	702.172118	SWEAT PILE FZ	162
ATHENA	702.179827	SWEATSHIRT ABILITY ATHENA	122
ATHENA	702.177677	SWEATSHIRT FZ ATHENA	122
DUCATI	702.180071	SWEATSHIRT FZ DUCATI	184
SWEATS&SHIRTS	702.175943	SWEATSHIRT FZ LITEWORK	163
SWEATS&SHIRTS	702.180613	SWEATSHIRT HYBRID TACTIC	161
SWEATS&SHIRTS	702.175944	SWEATSHIRT HZ LITEWORK	164
DUCATI	702.181806	SWEATSHIRT MOTOR DUCATI	184
SWEATS&SHIRTS	702.182037	SWEATSHIRT SHADOW	163
SWEATS&SHIRTS	702.178755	SWEATSHIRT ZIP LITEWORK	164
TECH UNDERWEAR	702.181454	TOP SEAMLESS EVO	169
POLO&TEES	702.180804	T-SHIRT GRAPHIC 1998	168
DUCATI	702.180075	T-SHIRT GRAPHIC DUCATI	185

**ABBIGLIAMENTO**

CATEGORY	CODE	DESCRIPTION	PAGE
ATHENA	702.177670	T-SHIRT MC ATHENA	123
POLO&TEES	702.176913	T-SHIRT MC ATONY ORGANIC	167
POLO&TEES	702.177667	T-SHIRT ML MONO ORGANIC	167
DUCATI	702.181805	T-SHIRT MOTOR ML DUCATI	185
SHELLS	702.175343	VEST CARBON TECH	148
DUCATI	702.182050	VEST FREEDOM	157
DUCATI	702.181808	VEST MOTOR DUCATI	181
SHELLS	702.183060	VEST MOVER 2.0	152
SHELLS	702.182038	VEST SHADOW	151
DUCATI	702.180072	VEST SOFTSHELL DUCATI	181
SHELLS	702.180066	VEST SOFTSHELL HYBRID	150
SHELLS	702.181811	VEST SWAT EVO	158
SHELLS	702.183061	WW JACKET POLY 2.0	152

**ACCESSORI**

ACCESSORIES	703.176621	BASEBALL CAP	188
ACCESSORIES	703.160485	COTTON SUMMER SOCKS	189
ACCESSORIES	703.176922.C03	COTTON SUMMER SOCKS 3PACK	189
ACCESSORIES	703.159683	COTTON WINTER SOCKS	189
ACCESSORIES	703.176921.C03	COTTON WINTER SOCKS 3PACK	189
ACCESSORIES	703.160484	GHOST SOCKS	189
ACCESSORIES	703.146417	GINOCCHIERA UTILITY	190
ACCESSORIES	703.183516	INSOLE A.BOX	194
ACCESSORIES	703.181443	INSOLE CURLY PU FOAM	193
ACCESSORIES	703.159112	INSOLE EVERY	191
ACCESSORIES	703.183515	INSOLE FLASH	194
ACCESSORIES	703.183517	INSOLE HYPERFORM	193
ACCESSORIES	703.181851	INSOLE LITE	193
ACCESSORIES	703.182992	INSOLE OCCUPATIONAL	194
ACCESSORIES	703.181310	INSOLE PERF. PU FOAM REC	192
ACCESSORIES	703.181308	INSOLE PLUS REC	192
ACCESSORIES	703.180200	INSOLE PU ATHENA	192
ACCESSORIES	703.180199	INSOLE PU SMART	191
ACCESSORIES	703.175941	INSOLE RUN PU FOAM	191
ACCESSORIES	703.178026	LACCI PIATTO TERMO 100	195
ACCESSORIES	703.178027	LACCI PIATTO TERMO 120	195
ACCESSORIES	703.178028	LACCI PIATTO TERMO 140	195
ACCESSORIES	703.181852	LACCI PIATTO TERMO BICOLORE 120	196
ACCESSORIES	703.181853	LACCI PIATTO TERMO BICOLORE 150	196
ACCESSORIES	703.178024	LACCIO TONDO PUNTINATO TERMO 110 CM	195
ACCESSORIES	703.178025	LACCIO TONDO PUNTINATO TERMO 140 CM	195
ACCESSORIES	703.178023	LACCIO TONDO PUNTINATO TERMO 170 CM	195
ACCESSORIES	703.178032	LACCIO TONDO RIGATO TERMO 110 CM	196
ACCESSORIES	703.178031	LACCIO TONDO RIGATO TERMO 140 CM	196
ACCESSORIES	703.180201	LACCIO TONDO TERMO 110 CM	196
ACCESSORIES	703.180509	LACCIO TONDO TERMO 140 CM	196
ACCESSORIES	703.180510	LACCIO TONDO TERMO 160 CM	196
ACCESSORIES	703.180202	LACCIO TONDO TERMO 90 CM	196
ACCESSORIES	703.159685	MERINOS WINTER SOCKS	190
ACCESSORIES	703.161339.C20	NATURAL WAX 20 PCS	190
ACCESSORIES	703.176620	POLAR BEANIE	188
ACCESSORIES	703.160486	TECHNICAL SUMMER SOCKS	189
ACCESSORIES	703.159684	TECHNICAL WINTER SOCKS	190
ACCESSORIES	703.176622	WOOL CAP GRAPHIC	188